

TG

Aana Miriam Sharma-Bohni

ICH ARBEITE ZUR ZEIT ALS FREELANCERIN IN DREI BEREICHEN: KREATIVE IMPULSE, PROZESSBEGLEITUNGEN, UNTERNEHMENSBERATUNG UND COACHING.
OFFEN FÜR KADERJOB.

DEUTSCH, ITALIENISCH, ENGLISCH, FRANZÖSISCH, HINDI

POTENZIALRAUM@GMAIL.COM

0788363938

LAUFBAHN

JANUAR 2026 - HEUTE

Aana Sharma
Deutschschweiz
Freelancerin

Impulse in Design, Konzept und Innovation.
Prozessbegleitungen und Consulting bei komplexen Wandelprozessen.
Begleitung Transformationsprozesse in Firmen und Organisationen.

AUSBILDUNG

JANUAR 2026 - JUNI 2026

Diverse Coachingzertifikate
Naturalistico
Online

Ikigai

Positive Psychologie

Mindfulness

Breathwork

etc.

SEPTEMBER 2025 - JANUAR 2026

Gemeinde Köniz
Köniz
Gemeindeplanerin, Abteilungsleiterin

SEPTEMBER 2023 - AUGUST 2025

Stadt Arbon
Arbon
Stadtplanerin, Stabsstelle leiterin

JANUAR 2021 - SEPTEMBER 2023

Verein Naad
Zürich
GF

FEBRUAR 2020 - DEZEMBER 2022

A Million Dreams
Zürich
Immobilienwntwicklung und Privatassistentin

UNTERRICHT

NOVEMBER 2019 - JANUAR 2020

Entwicklung Nachhaltigkeitsindex
Winterthur
Unterrichtsassistenz

NOVEMBER 2018 - JANUAR 2019

ZHAW INE
Winterthur
Mitarbeiterin Nachhaltigkeit, Smart City, Virtual Reality Game

AUSBILDUNG

APRIL 2017 - NOVEMBER 2018

DAS Immobilienmanagement im Rahmen des MBA Real Estate
ZHAW
Winterthur

Modul Management und Kommunikation
Die Teilnehmenden stärken ihre rhetorischen Fähigkeiten und lernen Techniken des Konfliktmanagements und der Mediation. Sie trainieren Führungstechniken und Führungsgespräche und erlernen Kompetenzen, um erfolgreich Vermittlungsgespräche sowie Ausgleichsverhandlungen zu führen.

Modul Immobilienmärkte
Die Teilnehmenden wenden die Grundlagen der Mikro- und Makroökonomie auf den Immobilienmarkt an, kennen die kurz-, mittel- und langfristigen Determinanten von

Immobilienpreisen und analysieren und bewerten aktuelle und zukünftige Entwicklungen des nationalen
und internationalen Immobilienmarkts.

Modul Management und Strategie
Das Modul vermittelt die Grundzüge des operativen und strategischen Managements am Beispiel der
Immobilienwirtschaft. Zudem lernen die Teilnehmenden die ökonomische Bedeutung der Immobilienwirtschaft verstehen und erhalten einen Einblick in Steuerungselemente im Führungsmanagement (Schwerpunkt Human Resource Management).

Modul Marketing und Sales
Die Teilnehmenden erwerben Marketing-Managementkompetenzen zur Analyse und Umsetzung von Marketingentscheidungen und kennen die Besonderheiten der Marketingimplementierung sowie Marketinginstrumente in Immobilienunternehmen.

Modul Projektbezogenes Immobilienmanagement
Das Modul lehrt die allgemeinen Methoden und Techniken des Projektmanagements inkl. Projektorganisation, gesetzlicher Grundlagen und Qualitätssicherung. Die Teilnehmenden lernen, Projekte zu steuern, zu analysieren und zu kontrollieren. Sie erwerben im Rahmen
eines angewandten Cases die Fähigkeit, ein Immobilienprojekt fundiert aufzusetzen sowie
die wesentlichen anfallenden Prozesse zu bearbeiten und inhaltlich weiterzuentwickeln.

Modul Immobilien-Informationsmanagement und Geschäftsprozesse
Die Teilnehmenden kennen das Konzept der Business Intelligence sowie die Grundprinzipien der IT Governance und lernen, wie basierend auf der Geschäftsstrategie Prozesse der Immobilienwirtschaft gestaltet und automatisiert werden können. Sie kennen zudem die technologischen Trends in Bezug auf die Immobilienwirtschaft.

JANUAR 2014 - JULI 2017

LEP Consultants AG
Zürich
PL Planung, Städtebau, Innovation

AUSBILDUNG

FEBRUAR 2014 - DEZEMBER 2014

MAS Gemeinde-, Stadt- und Regionalentwicklung
HSLU
Luzern

Komplexe Wandelprozesse auf Ebene Gemeinde und Region.
Dimensionen Gesellschaft, Ökonomie und Politik.

Innovationsprozesse.

JULI 2011 - MÄRZ 2012

School of Planning and Architecture

Bhopal, Indien
Gastprofessorin Planung, Architekturdesign, Urban Management

JANUAR 2002 - DEZEMBER 2005

Frischer Wind
ganze Deutschschweiz
Freelancerin als Grossgruppenmoderatorin

SEPTEMBER 2002 - DEZEMBER 2004

Kanton Basel-Stadt
Basel
PL Pilotprojekt Integrale Aufwertung Kleinbasel

AUSBILDUNG

APRIL 2002 - SEPTEMBER 2004

NDS Gemeinde-, Stadt- und Regionalentwicklung
HSLU, damals HSA
Luzern

Modul 1: Lernwerkstatt Grossgruppenmoderation
Identifikation dank Partizipation
Modul 2: Der soziale Lebensraum zwischen Stadt und Land
Globale Fragen - lokale Antworten
Modul 3: Gemeinde- und Regionalentwicklung
Erfolgreiche Gemeinden und Regionen denken anders
Modul 4: Projektmanagement
Partizipation aufbauen - Prozesse steuern
Modul 5: Raumplanung
Einsichten und Interventionen in die urbane, kommunale und regionale Entwicklung
Modul 6: Participatory Learning and Action (PLA)
Mit einer Gemeinde die Zukunft gestalten
Modul 7: Stadtentwicklung
Eine interdisziplinäre Querschnittfunktion
Modul 8: Konflikte für Entwicklungen nutzen
Territoriale Konfliktlösung und Mediation

Fachseminar 1: Soziale Arbeit in grossen Systemen
Fachseminar 2: Staats- und Verwaltungsrecht
Fachseminar 3: Akquirieren, Offerieren, Präsentieren
Fachseminar 4: Sponsoring - neue Möglichkeiten der professionellen Mittelbeschaffung
Fachseminar 5: Einführung in die PLA-Methode
Fachseminar 6: Change Management: Veränderungsprozesse professionell steuern
Fachseminar 7: Herausforderungen für die Gemeindepolitik
Fachseminar 8: Abschluss und Auswertung

Diplomprüfung
Kolloquium: Kundengespräch zum Verkauf eines Projekts oder eines best. methodischen Vorgehens am Beispiel „Quartierspiegel Kleinbasel"

Diplomarbeit: Entscheidungsfindung in Partizipationsprozessen

JANUAR 2000 - AUGUST 2002

Diverse Planungsbüros
Zürich
Sachbearbeiterin und PL Planung und Städtebau

UNTERRICHT

AUGUST 1999 - JANUAR 2000

Diplomarbeit Raumplanung
Rapperswil
Studentin

AUSBILDUNG

AUGUST 1997 - JANUAR 2000

Dipl. Ing. Siedlungsplanerin HSR
HSR
Rapperswil

Diplomarbeit ZugVögel in der Highmat 2025.
Raumplanung für zukünftige Cosinus-Lebensstiltypen.
In Erwartung der Digitalisierung: Virtuelle Realität etc.

AUSBILDUNG

AUGUST 1992 - DEZEMBER 1994

Architektur 2. Vordiplom
ETH
Zürich

PROJEKTE



Wachstumsmodell
Kultus, Arbon

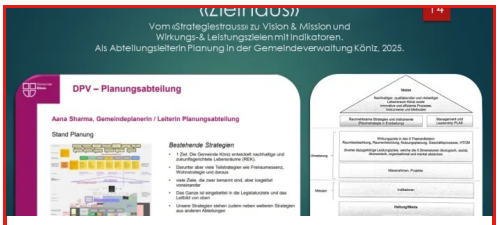

Zielhaus
Handel und Verwaltung,
Gemeinde Köniz



Aufwertung Altstadt

Gastgewerbe und Fremdenverkehr - Verkehrsanlagen - Wohnen, Arbon



Stadtentwicklungsplan

Handel und Verwaltung - Sonstiges - Wohnen - Industrie und Gewerbe - Freizeit, Sport und Erholung - Verkehrsanlagen, Arbon



Virtual Smart City Hero

Unterricht, Bildung und Forschung, Winterthur



Smart City Innovation Award

Industrie und Gewerbe - Wohnen - Technische Anlagen, Solothurn

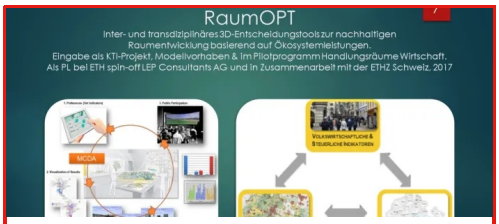

RaumOPT

Wohnen, Schweiz



After Glow Innovationen

Verkehrsanlagen, China



Regionalentwicklungskonzept KIK

Wohnen - Industrie und Gewerbe - Land- und Forstwirtschaft - Technische Anlagen - Unterricht, Bildung und Forschung - Fürsorge und Gesundheit - Kultus - Gastgewerbe und Fremdenverkehr - Freizeit, Sport und Erholung - Verkehrsanlagen, Lutherntal



Transformation Wirtschaftsraum Nord

Wohnen - Industrie und Gewerbe - Handel und Verwaltung - Kultur und Geselligkeit - Sonstiges, Urdorf



1. Rang Internat. WBW Stadterweiterung

Wohnen - Technische Anlagen - Industrie und Gewerbe - Unterricht, Bildung und Forschung - Handel und Verwaltung - Kultur und Geselligkeit - Freizeit, Sport und Erholung - Verkehrsanlagen, Qujing Eastern Area Development



DA ZugVögel in der HighMat 2050

Wohnen - Industrie und Gewerbe - Handel und Verwaltung - Fürsorge und Gesundheit - Verkehrsanlagen, Rapperswil



DA Systemische Entscheidfindung

Unterricht, Bildung und Forschung, Luzern



Facharbeit Virtuelle Welt

Sonstiges, Rapperswil

Wachstumsmodell

- Projektdaten :Februar 2026 - April 2026
- Ort : Arbon
- Funktion : Ideengeberin
- Firma : Aana Sharma
- Programm(e) : Kultus

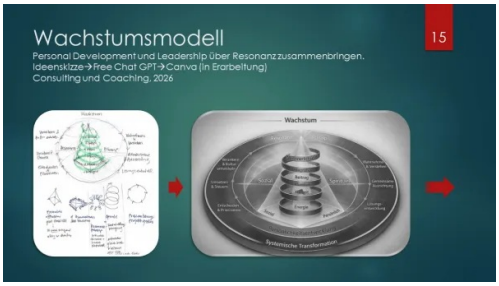

Zielhaus

- Projektdaten :September 2025 - Dezember 2025
- Ort : Gemeinde Köniz
- Funktion : PL
- Firma : Gemeinde Köniz
- Programm(e) : Handel und Verwaltung

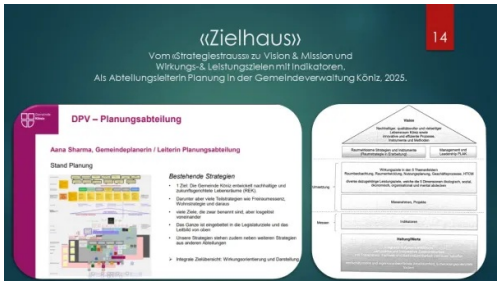

Aufwertung Altstadt

- Projektdaten :Januar 2024 - August 2025
- Ort : Arbon
- Funktion : PL
- Bauherrschaft : Stadt Arbon
- Firma : Stadt Arbon
- Programm(e) : Gastgewerbe und Fremdenverkehr - Verkehrsanlagen - Wohnen



Stadtentwicklungsplan

- Projektdaten :September 2023 - Juni 2024
- Ort : Arbon
- Funktion : Ideengeberin, PL
- Firma : Stadt Arbon
- Programm(e) : Handel und Verwaltung - Sonstiges - Wohnen - Industrie und Gewerbe - Freizeit, Sport und Erholung - Verkehrsanlagen



Virtual Smart City Hero

- Projektdaten :November 2019 - Januar 2020
- Ort : Winterthur
- Funktion : Mitarbeiterin
- Bauherrschaft : INE / Stadt Winterthur
- Firma : ZHAW INE
- Programm(e) : Unterricht, Bildung und Forschung



Smart City Innovation Award

- Projektdatum :April 2019
- Ort : Solothurn
- Funktion : Ideengeberin Smarte Zelle und HappyApp
- Bauherrschaft : Gemeinde Wetzikon
- Firma : BFE
- Programm(e) : Industrie und Gewerbe - Wohnen - Technische Anlagen



RaumOPT

- Projektdaten :Januar 2017 - Juli 2017
- Ort : Schweiz
- Funktion : Mitarbeiterin
- Bauherrschaft : PHR
- Firma : LEP Consultants AG / ETHZ
- Programm(e) : Wohnen

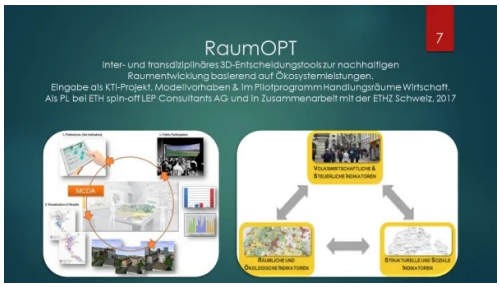

After Glow Innovationen

- Projektdaten :Januar 2016 - Dezember 2016
- Ort : China
- Funktion : PL
- Bauherrschaft : Government China
- Firma : LEP Consultants AG
- Programm(e) : Verkehrsanlagen



Regionalentwicklungskonzept KIK

- Projektdaten :Januar 2015 - Dezember 2016
- Ort : Lutherntal
- Funktion : PL
- Firma : LEP Consultants AG
- Programm(e) : Wohnen - Industrie und Gewerbe - Land- und Forstwirtschaft - Technische Anlagen - Unterricht, Bildung und Forschung - Fürsorge und Gesundheit - Kultus - Gastgewerbe und Fremdenverkehr - Freizeit, Sport und Erholung - Verkehrsanlagen



Transformation Wirtschaftsraum Nord

- Projektdaten :Januar 2015 - Dezember 2015
- Ort : Urdorf
- Funktion : PL
- Bauherrschaft : Gemeinde Urdorf
- Firma : LEP Consultants AG
- Programm(e) : Wohnen - Industrie und Gewerbe - Handel und Verwaltung - Kultur und Geselligkeit - Sonstiges



1. Rang Internat. WBW Stadterweiterung

- Projektdaten :Januar 2014 - Dezember 2014
- Ort : Qujing Eastern Area Development
- Funktion : Ideengeberin als Architektin, Planerin
- Bauherrschaft : Stadt Qujing
- Firma : LEP Consultants AG
- Programm(e) : Wohnen - Technische Anlagen - Industrie und Gewerbe - Unterricht, Bildung und Forschung - Handel und Verwaltung - Kultur und Geselligkeit - Freizeit, Sport und Erholung - Verkehrsanlagen



DA Systemische Entscheidfindung

- Projektdaten :Januar 2004 - Dezember 2004
- Ort : Luzern
- Funktion : Autorin
- Firma : HSLU (HSA)
- Programm(e) : Unterricht, Bildung und Forschung



DA ZugVögel in der HighMat 2050

- Projektdaten :Januar 1999 - Dezember 1999
- Ort : Rapperswil
- Funktion : Autorin
- Firma : HSR
- Programm(e) : Wohnen - Industrie und Gewerbe - Handel und Verwaltung - Fürsorge und Gesundheit - Verkehrsanlagen



Facharbeit Virtuelle Welt

- Projektdaten :September 1998 - April 1999
- Ort : Rapperswil
- Funktion : Autorin
- Firma : HSR
- Programm(e) : Sonstiges



netzwerk frau und sia
réseau femme et sia
rete donna e sia
network woman and sia