

TG

Aana Miriam Sharma-Bohni

ICH ARBEITE ZUR ZEIT ALS FREELANCERIN IN DREI BEREICHEN: KREATIVE IMPULSE, PROZESSBEGLEITUNGEN, UNTERNEHMENSBERATUNG UND COACHING.
OFFEN FÜR KADERJOB.

ALLEMAND, ITALIEN, ANGLAIS, FRANÇAIS, HINDI

POTENZIALRAUM@GMAIL.COM

0788363938

PARCOURS

JANVIER 2026 - AUJOURD'HUI

Aana Sharma
Deutschschweiz
Freelancerin

Impulse in Design, Konzept und Innovation.
Prozessbegleitungen und Consulting bei komplexen Wandelprozessen.
Begleitung Transformationsprozesse in Firmen und Organisationen.

FORMATION

JANVIER 2026 - JUIN 2026

Diverse Coachingzertifikate
Naturalistico
Online

Ikigai

Positive Psychologie

Mindfulness

Breathwork

etc.

SEPTEMBRE 2025 - JANVIER 2026

Gemeinde Köniz
Köniz
Gemeindeplanerin, Abteilungsleiterin

SEPTEMBRE 2023 - AOÛT 2025

Stadt Arbon
Arbon
Stadtplanerin, Stabsstelle leiterin

JANVIER 2021 - SEPTEMBRE 2023

Verein Naad
Zürich
GF

FÉVRIER 2020 - DÉCEMBRE 2022

A Million Dreams
Zürich
Immobilienwntwicklung und Privatassistentin

ENSEIGNEMENT

NOVEMBRE 2019 - JANVIER 2020

Entwicklung Nachhaltigkeitsindex
Winterthur
Unterrichtsassistenz

NOVEMBRE 2018 - JANVIER 2019

ZHAW INE
Winterthur
Mitarbeiterin Nachhaltigkeit, Smart City, Virtual Reality Game

FORMATION

AVRIL 2017 - NOVEMBRE 2018

DAS Immobilienmanagement im Rahmen des MBA Real Estate
ZHAW
Winterthur

Modul Management und Kommunikation
Die Teilnehmenden stärken ihre rhetorischen Fähigkeiten und lernen Techniken des Konfliktmanagements und der Mediation. Sie trainieren Führungstechniken und Führungsgespräche und erlernen Kompetenzen, um erfolgreich Vermittlungsgespräche sowie Ausgleichsverhandlungen zu führen.

Modul Immobilienmärkte
Die Teilnehmenden wenden die Grundlagen der Mikro- und Makroökonomie auf den Immobilienmarkt an, kennen die kurz-, mittel- und langfristigen Determinanten von

Immobilienpreisen und analysieren und bewerten aktuelle und zukünftige Entwicklungen des nationalen
und internationalen Immobilienmarkts.

Modul Management und Strategie
Das Modul vermittelt die Grundzüge des operativen und strategischen Managements am Beispiel der
Immobilienwirtschaft. Zudem lernen die Teilnehmenden die ökonomische Bedeutung der Immobilienwirtschaft verstehen und erhalten einen Einblick in Steuerungselemente im Führungsmanagement (Schwerpunkt Human Resource Management).

Modul Marketing und Sales
Die Teilnehmenden erwerben Marketing-Managementkompetenzen zur Analyse und Umsetzung von Marketingentscheidungen und kennen die Besonderheiten der Marketingimplementierung sowie Marketinginstrumente in Immobilienunternehmen.

Modul Projektbezogenes Immobilienmanagement
Das Modul lehrt die allgemeinen Methoden und Techniken des Projektmanagements inkl. Projektorganisation, gesetzlicher Grundlagen und Qualitätssicherung. Die Teilnehmenden lernen, Projekte zu steuern, zu analysieren und zu kontrollieren. Sie erwerben im Rahmen
eines angewandten Cases die Fähigkeit, ein Immobilienprojekt fundiert aufzusetzen sowie
die wesentlichen anfallenden Prozesse zu bearbeiten und inhaltlich weiterzuentwickeln.

Modul Immobilien-Informationsmanagement und Geschäftsprozesse
Die Teilnehmenden kennen das Konzept der Business Intelligence sowie die Grundprinzipien der IT Governance und lernen, wie basierend auf der Geschäftsstrategie Prozesse der Immobilienwirtschaft gestaltet und automatisiert werden können. Sie kennen zudem die technologischen Trends in Bezug auf die Immobilienwirtschaft.

JANVIER 2014 - JUILLET 2017

LEP Consultants AG
Zürich
PL Planung, Städtebau, Innovation

FORMATION

FÉVRIER 2014 - DÉCEMBRE 2014

MAS Gemeinde-, Stadt- und Regionalentwicklung
HSLU
Luzern

Komplexe Wandelprozesse auf Ebene Gemeinde und Region.
Dimensionen Gesellschaft, Ökonomie und Politik.

Innovationsprozesse.

JUILLET 2011 - MARS 2012

School of Planning and Architecture

Bhopal, Indien
Gastprofessorin Planung, Architekturdesign, Urban Management

JANVIER 2002 - DÉCEMBRE 2005

Frischer Wind
ganze Deutschschweiz
Freelancerin als Grossgruppenmoderatorin

SEPTEMBRE 2002 - DÉCEMBRE 2004

Kanton Basel-Stadt
Basel
PL Pilotprojekt Integrale Aufwertung Kleinbasel

FORMATION

AVRIL 2002 - SEPTEMBRE 2004

NDS Gemeinde-, Stadt- und Regionalentwicklung
HSLU, damals HSA
Luzern

Modul 1: Lernwerkstatt Grossgruppenmoderation
Identifikation dank Partizipation
Modul 2: Der soziale Lebensraum zwischen Stadt und Land
Globale Fragen - lokale Antworten
Modul 3: Gemeinde- und Regionalentwicklung
Erfolgreiche Gemeinden und Regionen denken anders
Modul 4: Projektmanagement
Partizipation aufbauen - Prozesse steuern
Modul 5: Raumplanung
Einsichten und Interventionen in die urbane, kommunale und regionale Entwicklung
Modul 6: Participatory Learning and Action (PLA)
Mit einer Gemeinde die Zukunft gestalten
Modul 7: Stadtentwicklung
Eine interdisziplinäre Querschnittfunktion
Modul 8: Konflikte für Entwicklungen nutzen
Territoriale Konfliktlösung und Mediation

Fachseminar 1: Soziale Arbeit in grossen Systemen
Fachseminar 2: Staats- und Verwaltungsrecht
Fachseminar 3: Akquirieren, Offerieren, Präsentieren
Fachseminar 4: Sponsoring - neue Möglichkeiten der professionellen Mittelbeschaffung
Fachseminar 5: Einführung in die PLA-Methode
Fachseminar 6: Change Management: Veränderungsprozesse professionell steuern
Fachseminar 7: Herausforderungen für die Gemeindepolitik
Fachseminar 8: Abschluss und Auswertung

Diplomprüfung
Kolloquium: Kundengespräch zum Verkauf eines Projekts oder eines best. methodischen Vorgehens am Beispiel „Quartierspiegel Kleinbasel"

Diplomarbeit: Entscheidungsfindung in Partizipationsprozessen

JANVIER 2000 - AOÛT 2002

Diverse Planungsbüros
Zürich
Sachbearbeiterin und PL Planung und Städtebau

ENSEIGNEMENT

AOÛT 1999 - JANVIER 2000

Diplomarbeit Raumplanung
Rapperswil
Studentin

FORMATION

AOÛT 1997 - JANVIER 2000

Dipl. Ing. Siedlungsplanerin HSR
HSR
Rapperswil

Diplomarbeit ZugVögel in der Highmat 2025.
Raumplanung für zukünftige Cosinus-Lebensstiltypen.
In Erwartung der Digitalisierung: Virtuelle Realität etc.

FORMATION

AOÛT 1992 - DÉCEMBRE 1994

Architektur 2. Vordiplom
ETH
Zürich

PROJETS



Wachstumsmodell
Culte, Arbon

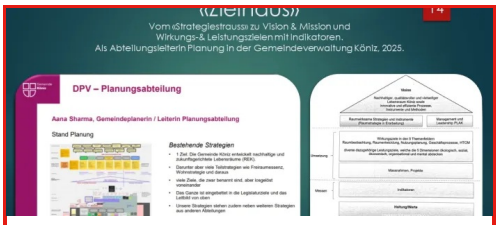

Zielhaus
Commerce et administration,
Gemeinde Köniz



Aufwertung Altstadt

Hôtellerie et tourisme - Transports - Habitation, Arbon



Stadtentwicklungsplan

Commerce et administration - Autre - Habitation - Industrie et artisanat - Sports et loisirs - Transports, Arbon



Virtual Smart City Hero

Enseignement, formation et recherche, Winterthur



Smart City Innovation Award

Industrie et artisanat - Habitation - Centrales techniques, Solothurn

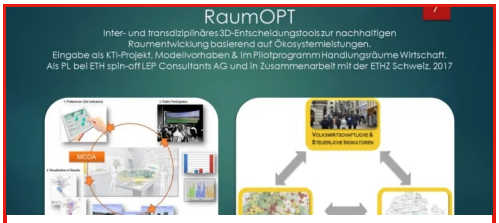

RaumOPT

Habitation, Schweiz



After Glow Innovationen

Transports, China



Regionalentwicklungskonzep KIK

Habitation - Industrie et artisanat - Agriculture et sylviculture - Centrales techniques - Enseignement, formation et recherche - Sécurité sociale et santé publique - Culte - Hôtellerie et tourisme - Sports et loisirs - Transports, Lutherntal



Transformation Wirtschaftsraum Nord

Habitation - Industrie et artisanat - Commerce et administration - Culture et vie sociale - Autre, Urdorf



1. Rang Internat. WBW Stadterweiterung

Habitation - Centrales techniques - Industrie et artisanat - Enseignement, formation et recherche - Commerce et administration - Culture et vie sociale - Sports et loisirs - Transports, Qujing Eastern Area Development



DA Systemische Entscheidfindung

Enseignement, formation et recherche, Luzern



DA ZugVögel in der HighMat 2050

Habitation - Industrie et artisanat - Commerce et administration - Sécurité sociale et santé publique - Transports, Rapperswil



Facharbeit Virtuelle Welt

Autre, Rapperswil

Wachstumsmodell

- Dates du projet :février 2026 - avril 2026
- Lieu : Arbon
- Fonction : Ideengeberin
- Entreprise : Aana Sharma
- Programme(s) : Culte

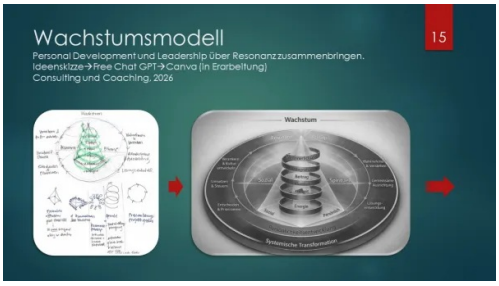

Zielhaus

- Dates du projet :septembre 2025 - décembre 2025
- Lieu : Gemeinde Köniz
- Fonction : PL
- Entreprise : Gemeinde Köniz
- Programme(s) : Commerce et administration

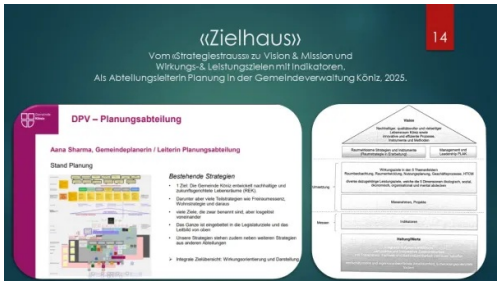

Aufwertung Altstadt

- Dates du projet :janvier 2024 - août 2025
- Lieu : Arbon
- Fonction : PL
- Maître d'ouvrage : Stadt Arbon
- Entreprise : Stadt Arbon
- Programme(s) : Hôtellerie et tourisme - Transports - Habitation



Stadtentwicklungsplan

- Dates du projet :septembre 2023 - juin 2024
- Lieu : Arbon
- Fonction : Ideengeberin, PL
- Entreprise : Stadt Arbon
- Programme(s) : Commerce et administration - Autre - Habitation - Industrie et artisanat - Sports et loisirs - Transports



Virtual Smart City Hero

- Dates du projet :novembre 2019 - janvier 2020
- Lieu : Winterthur
- Fonction : Mitarbeiterin
- Maître d'ouvrage : INE / Stadt Winterthur
- Entreprise : ZHAW INE
- Programme(s) : Enseignement, formation et recherche



Smart City Innovation Award

- Date du projet :avril 2019
- Lieu : Solothurn
- Fonction : Ideengeberin Smarte Zelle und HappyApp
- Maître d'ouvrage : Gemeinde Wetzikon
- Entreprise : BFE
- Programme(s) : Industrie et artisanat - Habitation - Centrales techniques



RaumOPT

- Dates du projet :janvier 2017 - juillet 2017
- Lieu : Schweiz
- Fonction : Mitarbeiterin
- Maître d'ouvrage : PHR
- Entreprise : LEP Consultants AG / ETHZ
- Programme(s) : Habitation

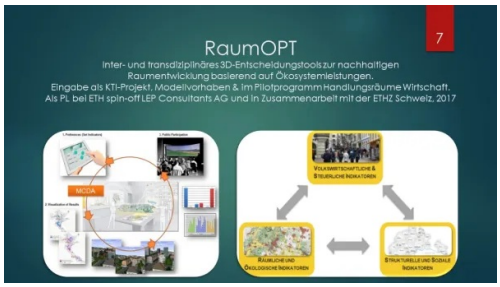

After Glow Innovationen

- Dates du projet :janvier 2016 - décembre 2016
- Lieu : China
- Fonction : PL
- Maître d'ouvrage : Government China
- Entreprise : LEP Consultants AG
- Programme(s) : Transports



Regionalentwicklungskonzept KIK

- Dates du projet :janvier 2015 - décembre 2016
- Lieu : Lutherntal
- Fonction : PL
- Entreprise : LEP Consultants AG
- Programme(s) : Habitation - Industrie et artisanat - Agriculture et sylviculture - Centrales techniques - Enseignement, formation et recherche - Sécurité sociale et santé publique - Culte - Hôtellerie et tourisme - Sports et loisirs - Transports



Transformation Wirtschaftsraum Nord

- Dates du projet :janvier 2015 - décembre 2015
- Lieu : Urdorf
- Fonction : PL
- Maître d'ouvrage : Gemeinde Urdorf
- Entreprise : LEP Consultants AG
- Programme(s) : Habitation - Industrie et artisanat - Commerce et administration - Culture et vie sociale - Autre



1. Rang Internat. WBW Stadterweiterung

- Dates du projet :janvier 2014 - décembre 2014
- Lieu : Qujing Eastern Area Development
- Fonction : Ideengeberin als Architektin, Planerin
- Maître d'ouvrage : Stadt Qujing
- Entreprise : LEP Consultants AG
- Programme(s) : Habitation - Centrales techniques - Industrie et artisanat - Enseignement, formation et recherche - Commerce et administration - Culture et vie sociale - Sports et loisirs - Transports



DA Systemische Entscheidfindung

- Dates du projet :janvier 2004 - décembre 2004
- Lieu : Luzern
- Fonction : Autorin
- Entreprise : HSLU (HSA)
- Programme(s) : Enseignement, formation et recherche



DA ZugVögel in der HighMat 2050

- Dates du projet :janvier 1999 - décembre 1999
- Lieu : Rapperswil
- Fonction : Autorin
- Entreprise : HSR
- Programme(s) : Habitation - Industrie et artisanat - Commerce et administration - Sécurité sociale et santé publique - Transports



Facharbeit Virtuelle Welt

- Dates du projet :septembre 1998 - avril 1999
- Lieu : Rapperswil
- Fonction : Autorin
- Entreprise : HSR
- Programme(s) : Autre



netzwerk frau und sia
réseau femme et sia
rete donna e sia
network woman and sia