sia NETWORK OF WOMEN

VD

Alexandra Mavrocordatos Blatter

ARCHITECTE INDÉPENDANTE EPFL
DIRECTRICE DE AM-ATELIER D'ARCHITECTURE
MAS EPFL EN EXPERTISE IMMOBILIÈRE

FRANZÖSISCH, SPANISCH, ENGLISCH, ITALIENISCH

AMAVROCORDATOS@BLUEWIN.CH

+41794694727

HTTP://AM-ARCHITECTURE.CH

LAUFBAHN

SEPTEMBER 1998 - HEUTE

am atelier d'architecture

Lausanne
architecte

Expérience en transformation de logements, de la maison individuelle au bâtiment de logements.
Autres expériences en concours d'architecture, cabinets médicaux, galerie d'art et mobilier d'intérieur.

Weitere Informationen

AUSBILDUNG

SEPTEMBER 2002 - MAI 2005

MAS en expertise immobilière

EPFL
Lausanne

AUSBILDUNG

SEPTEMBER 1983 - MAI 1989

Diplôme d'architecture
EPFL
Lausanne

PROJEKTE

villa a Pully
Wohnen, ch. de Leisis 2

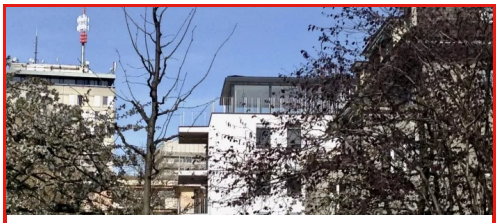

Agrandissement et transformation immeuble locatif
Wohnen, Allières 6 à Lausanne

PUBLIKATIONEN

Trois maisons d'été
2014, Espace contemporain
Maison de vacances en Grèce

villa a Pully

- Projektdaten :Mai 2019 - September 2020
- Ort : ch. de Leisis 2
- Funktion : architecte
- Bauherrschaft : privé
- Firma : am atelier d'architecture
- Programm(e) : Wohnen

villa individuelle

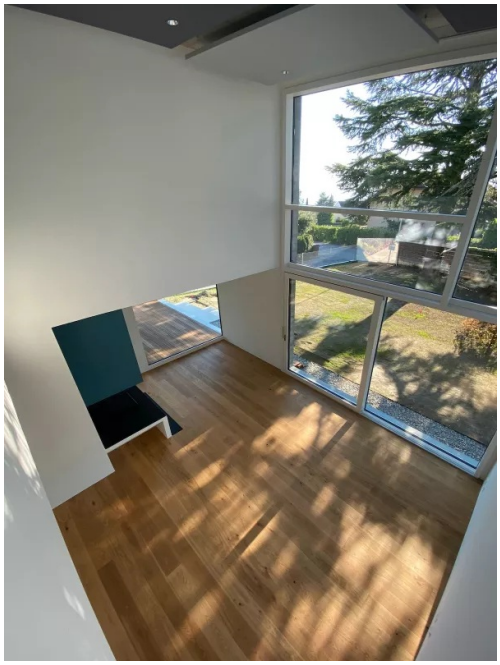

Agrandissement et transformation immeuble locatif

- Projektdaten :Februar 2013 - Juni 2016
- Ort : Allières 6 à Lausanne
- Funktion : architecte
- Bauherrschaft : privé
- Firma : am atelier d'architecture
- Programm(e) : Wohnen