LU

Bettina von Arb-Stamm

GESELLSCHAFTERIN · BAUBERATERIN
DIPL. ARCHITEKTIN FH SIA · DIPL. ZEICHNERIN EFZ

DEUTSCH

BETTINA.VONARB@VABAUBERATUNG.CH

041 210 72 21

HTTPS://WWW.VABAUBERATUNG.CH

LAUFBAHN

NOVEMBER 2025 - HEUTE

VA BAUBERATUNG AG

Zürichstrasse 44 · 6004 Luzern
Gesellschafterin · Bauberaterin · Architektin

Weitere Informationen

JUNI 2018 - OKTOBER 2025

BF architekten luzern ag

Zürichstrasse 44 · 6004 Luzern
Gestellschafterin · Architektin

Firmenumwandlung zu BF architekten luzern ag (2018)
vormals plan-form Architektur GmbH (2011-2018)

AUSBILDUNG

OKTOBER 2024 - NOVEMBER 2024

Spezialisierung Wettbewerbsorganisation

SIA inForm

Zürich

OKTOBER 2011 - MAI 2018

plan-form Architektur GmbH
Habsburgerstrasse 52a · 6003 Luzern
Gründungsmitglied · Architektin

Firmenumwandlung zur GmbH (2013)
vormals Einfache Gesellschaft (2011-2013)

AUSBILDUNG

AUGUST 2008 - SEPTEMBER 2013

Dipl. Architektin FH/SIA
Hochschule für Angewandte Wissenschaften
Zürich

AUSBILDUNG

JUNI 2007 - JULI 2008

Berufsmaturität Gestaltung & Kunst
Berufsbildungzentrum Bau & Gewerbe
Luzern

AUGUST 2002 - OKTOBER 2006

MMJS Jach-Stolz Architekten AG/SIA
Inseliquai 10 · 6005 Luzern
Zeichnerin EZF Architektur i.A.

AUSBILDUNG

AUGUST 2002 - OKTOBER 2006

Zeichnerin EFZ Architektur
Berufsschule Zeichner/in EFZ Architektur
Luzern

PROJEKTE

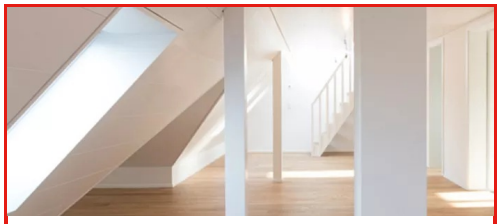

Denkmalschutz
Wohnen - Industrie und Gewerbe, diverse Projekte

Neubau / Umbau
Wohnen - Kultur und Geselligkeit, diverse Projekte

Studien
Industrie und Gewerbe - Technische Anlagen - Wohnen, diverse Projekte

Denkmalschutz

- Projektdaten :Mai 2011 - Heute
- Ort : diverse Projekte
- Funktion : Architektin
- Firma : VA BAUBERATUNG AG
- Programm(e) : Wohnen - Industrie und Gewerbe

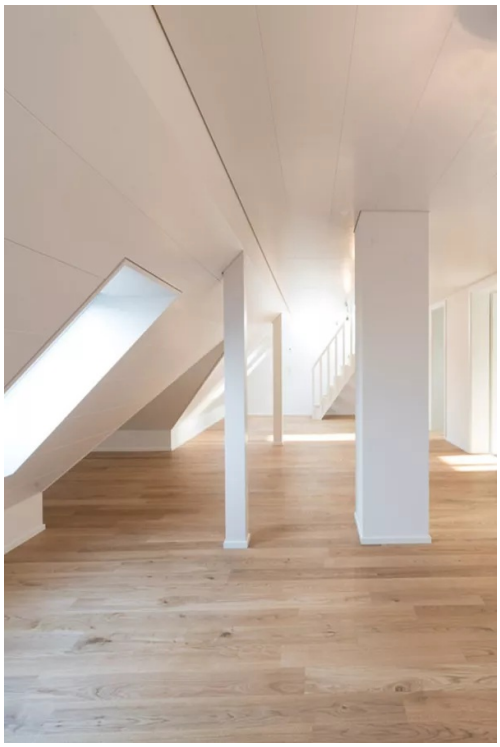

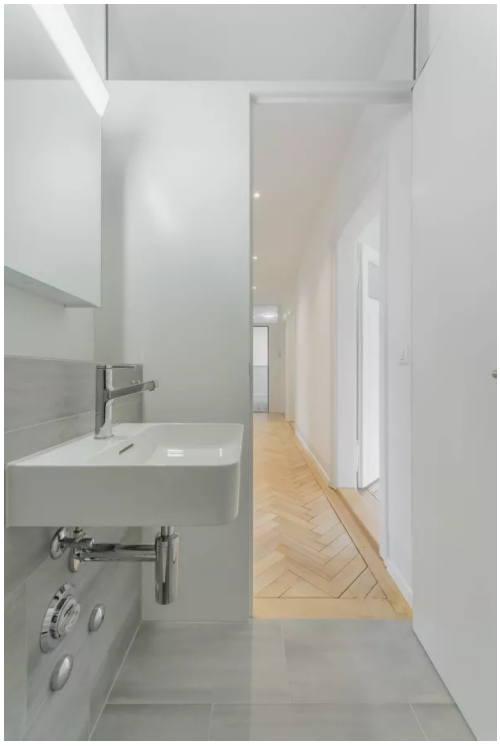

Neubau / Umbau

- Projektdaten :April 2011 - Heute
- Ort : diverse Projekte
- Funktion : Architektin
- Firma : VA BAUBERATUNG AG
- Programm(e) : Wohnen - Kultur und Geselligkeit

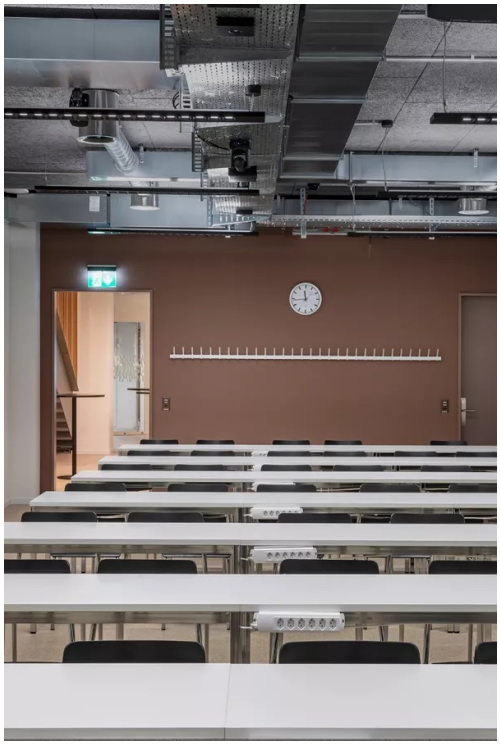

Studien

- Projektdaten :April 2011 - Heute
- Ort : diverse Projekte
- Funktion : Architektin
- Firma : VA BAUBERATUNG AG
- Programm(e) : Industrie und Gewerbe - Technische Anlagen - Wohnen

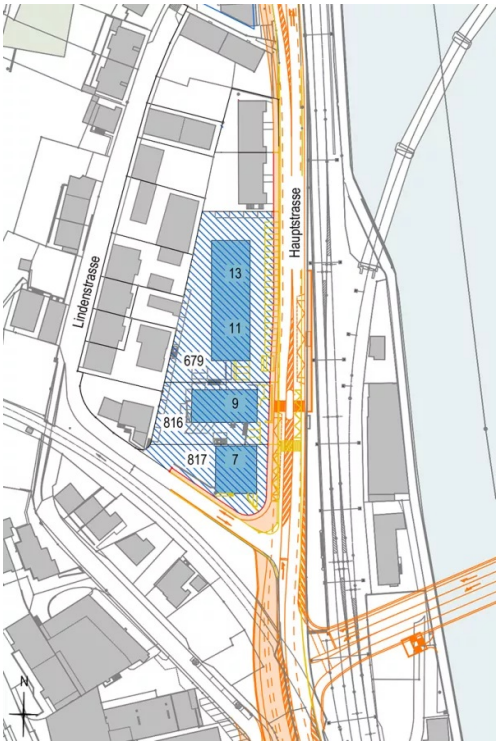

netzwerk frau und sia
réseau femme et sia
rete donna e sia
network woman and sia