sia NETWORK OF WOMEN



LU

# Bettina von Arb-Stamm

GESELLSCHAFTERIN · BAUBERATERIN
DIPL. ARCHITEKTIN FH SIA · DIPL. ZEICHNERIN EFZ

DEUTSCH

BETTINA.VONARB@VABAUBERATUNG.CH

041 210 72 21

HTTPS://WWW.VABAUBERATUNG.CH

## LAUFBAHN

NOVEMBER 2025 - HEUTE

### VA BAUBERATUNG AG
Zürichstrasse 44 · 6004 Luzern
Gesellschafterin · Bauberaterin · Architektin

Weitere Informationen

JUNI 2018 - OKTOBER 2025

### BF architekten luzern ag
Zürichstrasse 44 · 6004 Luzern
Gestellschafterin · Architektin

Firmenumwandlung zu BF architekten luzern ag (2018)
vormals plan-form Architektur GmbH (2011-2018)

## AUSBILDUNG

OKTOBER 2024 - NOVEMBER 2024

### Spezialisierung Wettbewerbsorganisation
SIA inForm

Zürich

OKTOBER 2011 - MAI 2018

**plan-form Architektur GmbH**
Habsburgerstrasse 52a · 6003 Luzern
Gründungsmitglied · Architektin

Firmenumwandlung zur GmbH (2013)
vormals Einfache Gesellschaft (2011-2013)

AUSBILDUNG

AUGUST 2008 - SEPTEMBER 2013

**Dipl. Architektin FH/SIA**
Hochschule für Angewandte Wissenschaften
Zürich

AUSBILDUNG

JUNI 2007 - JULI 2008

**Berufsmaturität Gestaltung & Kunst**
Berufsbildungzentrum Bau & Gewerbe
Luzern

AUGUST 2002 - OKTOBER 2006

**MMJS Jach-Stolz Architekten AG/SIA**
Inseliquai 10 · 6005 Luzern
Zeichnerin EZF Architektur i.A.

AUSBILDUNG

AUGUST 2002 - OKTOBER 2006

**Zeichnerin EFZ Architektur**
Berufsschule Zeichner/in EFZ Architektur
Luzern

PROJEKTE

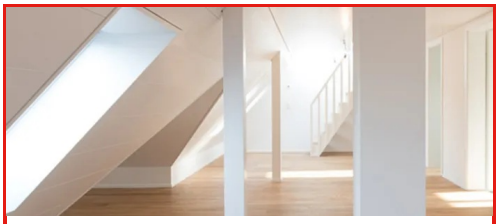

**Denkmalschutz**
Wohnen - Industrie und Gewerbe, diverse Projekte



**Neubau / Umbau**
Wohnen - Kultur und Geselligkeit, diverse Projekte



**Studien**
Industrie und Gewerbe -
Technische Anlagen - Wohnen,
diverse Projekte

# Denkmalschutz

- Projektdaten :Mai 2011 - Heute
- Ort : diverse Projekte
- Funktion : Architektin
- Firma : VA BAUBERATUNG AG
- Programm(e) : Wohnen - Industrie und Gewerbe

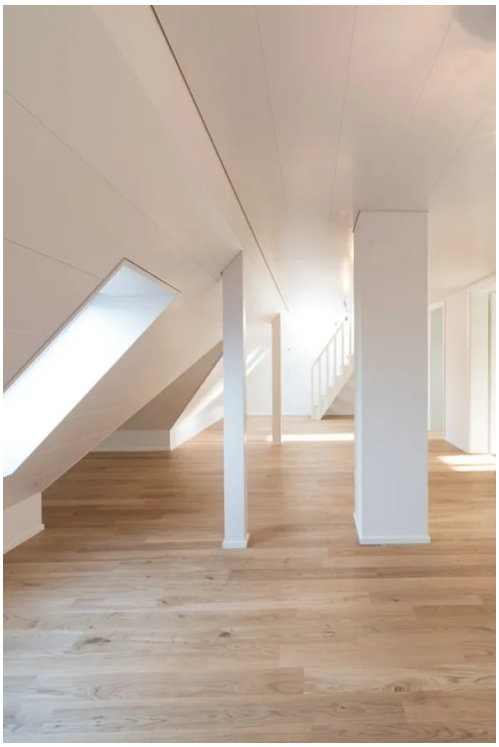











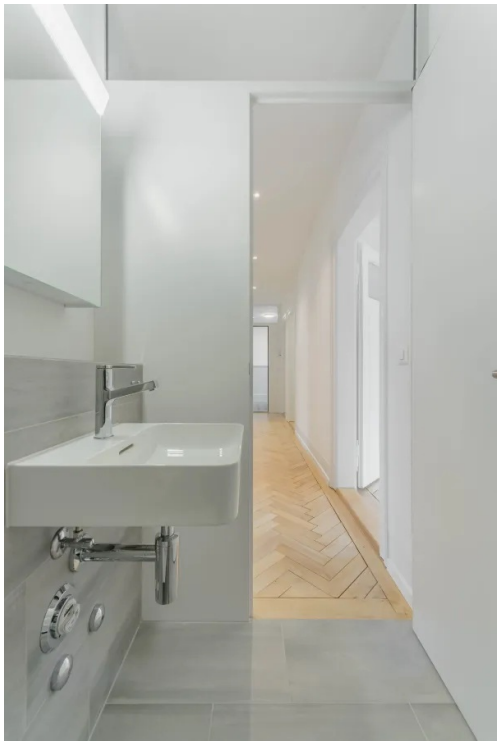





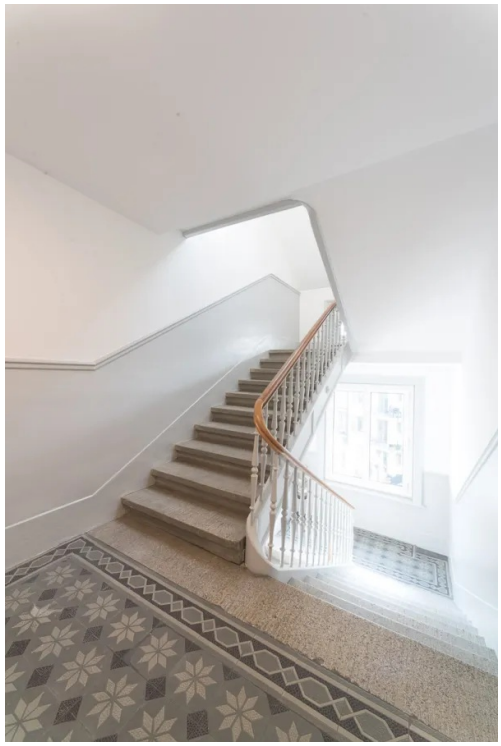






# Neubau / Umbau

- Projektdaten :April 2011 - Heute
- Ort : diverse Projekte
- Funktion : Architektin
- Firma : VA BAUBERATUNG AG
- Programm(e) : Wohnen - Kultur und Geselligkeit



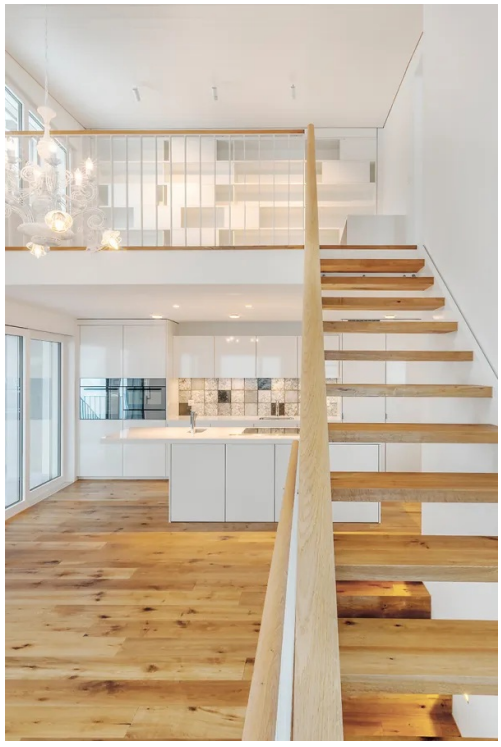

















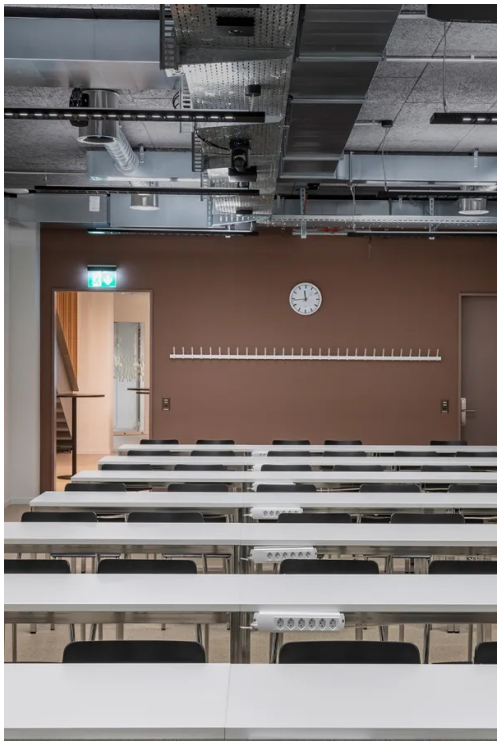

# Studien

- Projektdaten :April 2011 - Heute
- Ort : diverse Projekte
- Funktion : Architektin
- Firma : VA BAUBERATUNG AG
- Programm(e) : Industrie und Gewerbe - Technische Anlagen - Wohnen















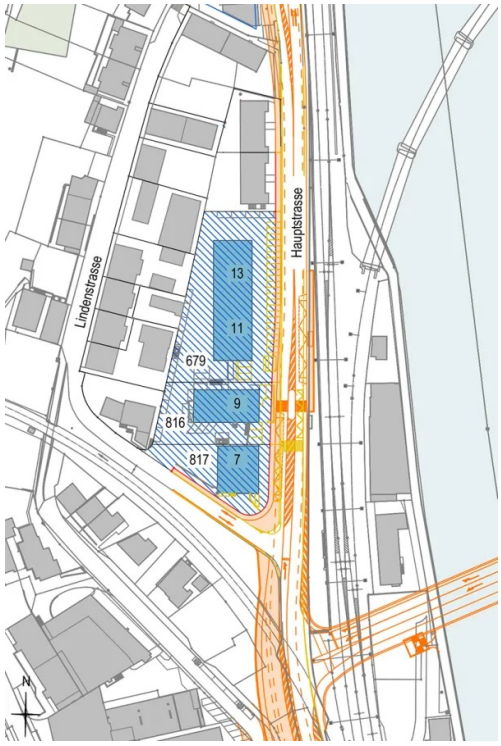


netzwerk frau und sia
réseau femme et sia
rete donna e sia
network woman and sia