sia NETWORK OF WOMEN



LU

Bettina von Arb-Stamm

GESELLSCHAFTERIN · BAUBERATERIN
DIPL. ARCHITEKTIN FH SIA · DIPL. ZEICHNERIN EFZ

ALLEMAND

BETTINA.VONARB@VABAUBERATUNG.CH

041 210 72 21

HTTPS://WWW.VABAUBERATUNG.CH

PARCOURS

NOVEMBRE 2025 - AUJOURD'HUI

VA BAUBERATUNG AG
Zürichstrasse 44 · 6004 Luzern
Gesellschafterin · Bauberaterin · Architektin

Plus d'informations

JUIN 2018 - OCTOBRE 2025

BF architekten luzern ag
Zürichstrasse 44 · 6004 Luzern
Gestellschafterin · Architektin

Firmenumwandlung zu BF architekten luzern ag (2018)
vormals plan-form Architektur GmbH (2011-2018)

FORMATION

OCTOBRE 2024 - NOVEMBRE 2024

Spezialisierung Wettbewerbsorganisation
SIA inForm

Zürich

OCTOBRE 2011 - MAI 2018

plan-form Architektur GmbH
Habsburgerstrasse 52a · 6003 Luzern
Gründungsmitglied · Architektin

Firmenumwandlung zur GmbH (2013)
vormals Einfache Gesellschaft (2011-2013)

FORMATION

AOÛT 2008 - SEPTEMBRE 2013

Dipl. Architektin FH/SIA
Hochschule für Angewandte Wissenschaften
Zürich

FORMATION

JUIN 2007 - JUILLET 2008

Berufsmaturität Gestaltung & Kunst
Berufsbildungzentrum Bau & Gewerbe
Luzern

AOÛT 2002 - OCTOBRE 2006

MMJS Jach-Stolz Architekten AG/SIA
Inseliquai 10 · 6005 Luzern
Zeichnerin EZF Architektur i.A.

FORMATION

AOÛT 2002 - OCTOBRE 2006

Zeichnerin EFZ Architektur
Berufsschule Zeichner/in EFZ Architektur
Luzern

PROJETS

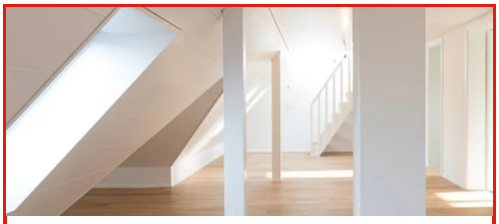

Denkmalschutz
Habitation - Industrie et artisanat, diverse Projekte



Neubau / Umbau
Habitation - Culture et vie sociale, diverse Projekte



Studien
Industrie et artisanat - Centrales techniques - Habitation, diverse Projekte

Denkmalschutz

- Dates du projet :mai 2011 - Aujourd'hui
- Lieu : diverse Projekte
- Fonction : Architektin
- Entreprise : VA BAUBERATUNG AG
- Programme(s) : Habitation - Industrie et artisanat

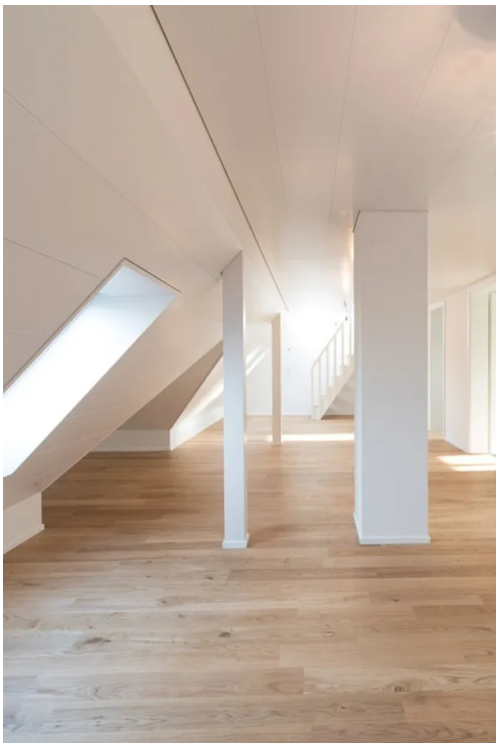











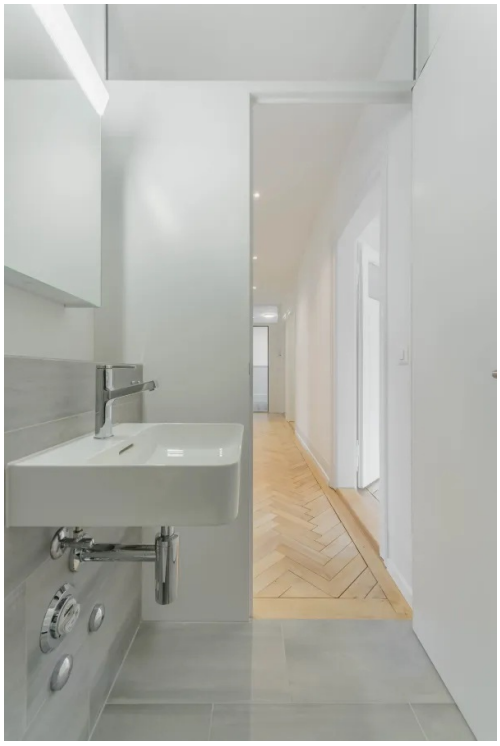





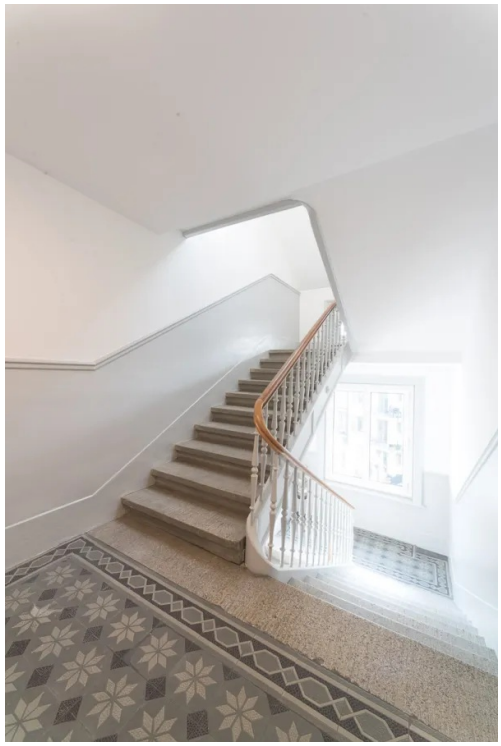





Neubau / Umbau

- Dates du projet :avril 2011 - Aujourd'hui
- Lieu : diverse Projekte
- Fonction : Architektin
- Entreprise : VA BAUBERATUNG AG
- Programme(s) : Habitation - Culture et vie sociale



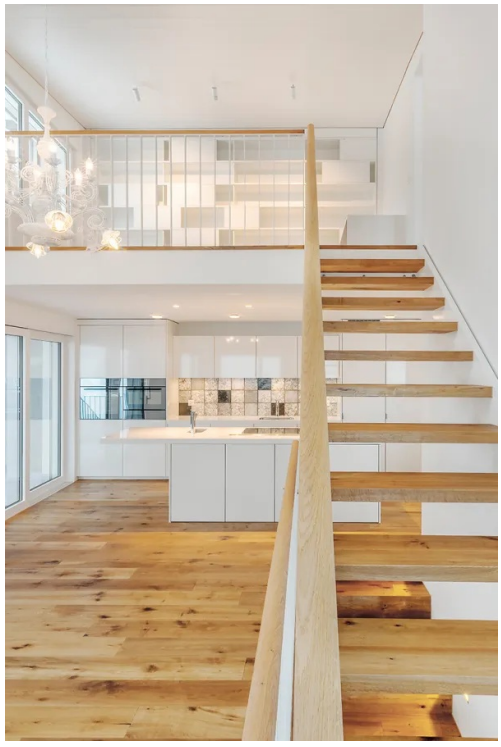

















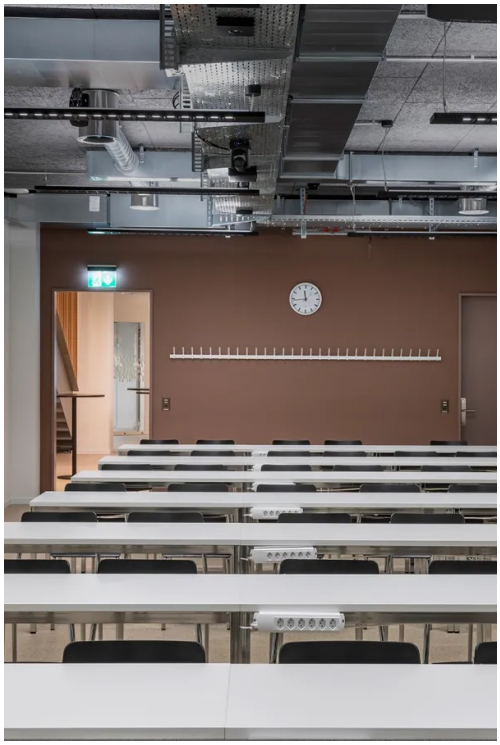

Studien

- Dates du projet :avril 2011 - Aujourd'hui
- Lieu : diverse Projekte
- Fonction : Architektin
- Entreprise : VA BAUBERATUNG AG
- Programme(s) : Industrie et artisanat - Centrales techniques - Habitation















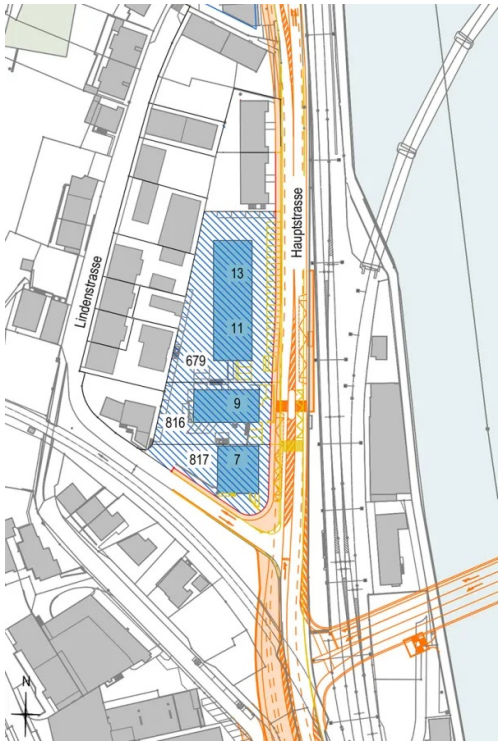

netzwerk frau und sia
réseau femme et sia
rete donna e sia
network woman and sia