sia NETWORK OF WOMEN



LU

Bettina von Arb-Stamm

GESELLSCHAFTERIN · BAUBERATERIN
DIPL. ARCHITEKTIN FH SIA · DIPL. ZEICHNERIN EFZ

TEDESCO

BETTINA.VONARB@VABAUBERATUNG.CH

041 210 72 21

HTTPS://WWW.VABAUBERATUNG.CH

PERCORSO

NOVEMBRE 2025 - OGGI

VA BAUBERATUNG AG
Zürichstrasse 44 · 6004 Luzern
Gesellschafterin · Bauberaterin · Architektin

Maggiori informazioni

GIUGNO 2018 - OTTOBRE 2025

BF architekten luzern ag
Zürichstrasse 44 · 6004 Luzern
Gestellschafterin · Architektin

Firmenumwandlung zu BF architekten luzern ag (2018)
vormals plan-form Architektur GmbH (2011-2018)

FORMAZIONE

OTTOBRE 2024 - NOVEMBRE 2024

Spezialisierung Wettbewerbsorganisation
SIA inForm

Zürich

OTTOBRE 2011 - MAGGIO 2018

plan-form Architektur GmbH
Habsburgerstrasse 52a · 6003 Luzern
Gründungsmitglied · Architektin

Firmenumwandlung zur GmbH (2013)
vormals Einfache Gesellschaft (2011-2013)

FORMAZIONE

AGOSTO 2008 - SETTEMBRE 2013

Dipl. Architektin FH/SIA
Hochschule für Angewandte Wissenschaften
Zürich

FORMAZIONE

GIUGNO 2007 - LUGLIO 2008

Berufsmaturität Gestaltung & Kunst
Berufsbildungzentrum Bau & Gewerbe
Luzern

AGOSTO 2002 - OTTOBRE 2006

MMJS Jach-Stolz Architekten AG/SIA
Inseliquai 10 · 6005 Luzern
Zeichnerin EZF Architektur i.A.

FORMAZIONE

AGOSTO 2002 - OTTOBRE 2006

Zeichnerin EFZ Architektur
Berufsschule Zeichner/in EFZ Architektur
Luzern

PROGETTI

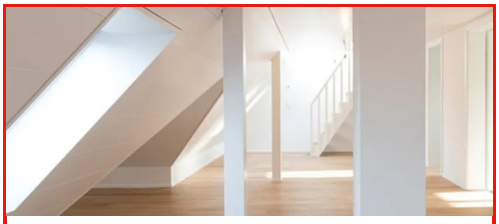

Denkmalschutz
Abitazione - Industria e artigianato, diverse Projekte



Neubau / Umbau
Abitazione - Cultura e società, diverse Projekte



Studien
Industria e artigianato - Centrali tecniche - Abitazione, diverse Projekte

Denkmalschutz

- Date del progetto :maggio 2011 - Oggi
- Luogo : diverse Projekte
- Funzione : Architektin
- Azienda : VA BAUBERATUNG AG
- Programma(i) : Abitazione - Industria e artigianato

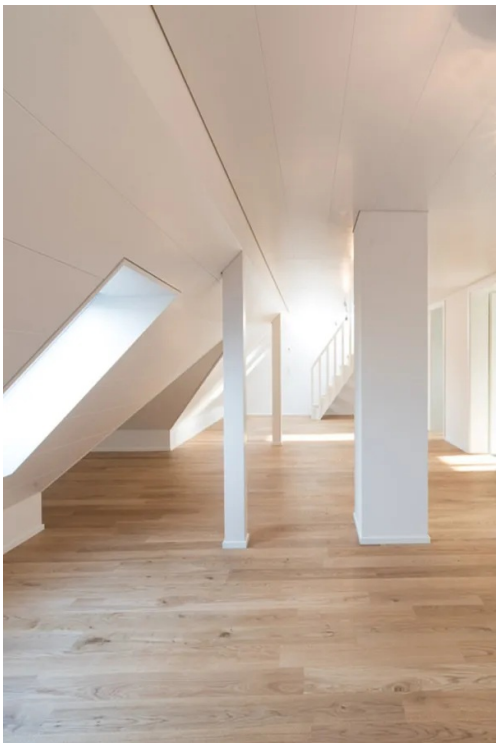











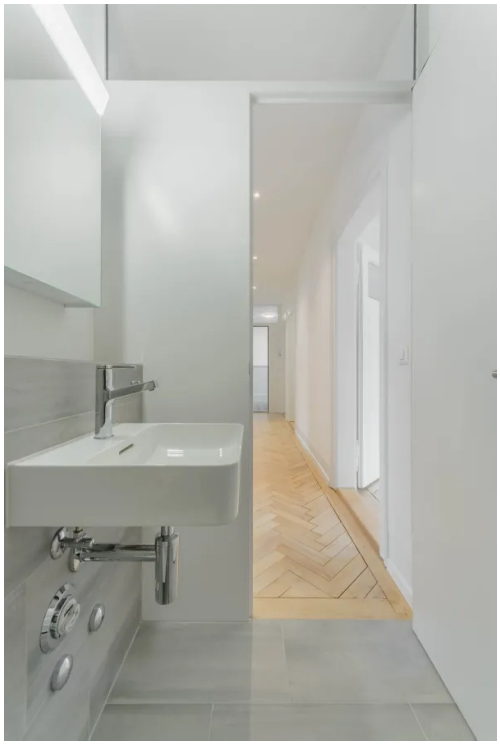





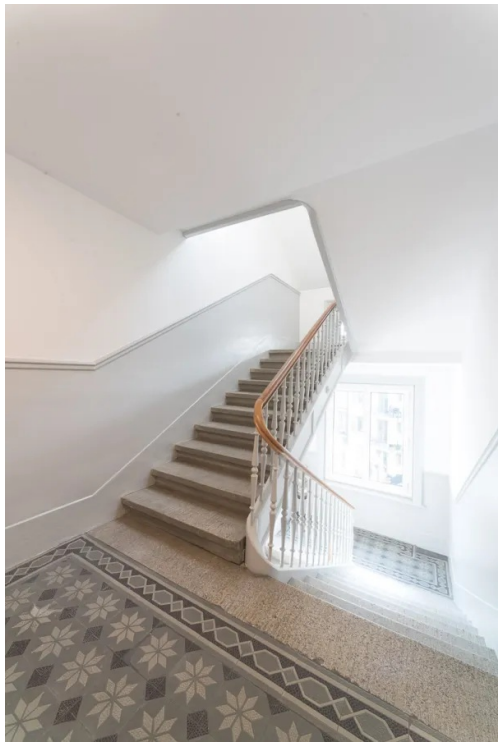





Neubau / Umbau

- Date del progetto :aprile 2011 - Oggi
- Luogo : diverse Projekte
- Funzione : Architektin
- Azienda : VA BAUBERATUNG AG
- Programma(i) : Abitazione - Cultura e società



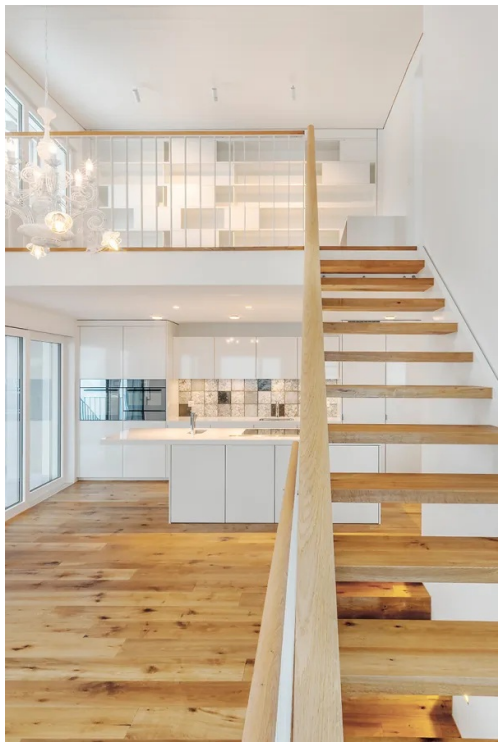

















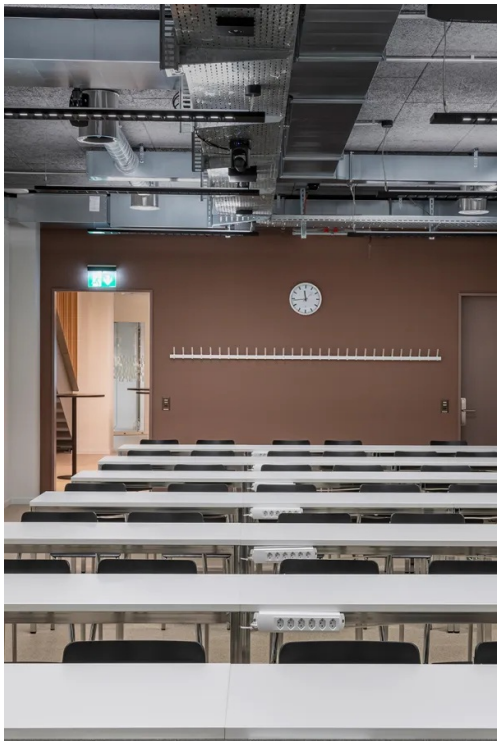

Studien

- Date del progetto :aprile 2011 - Oggi
- Luogo : diverse Projekte
- Funzione : Architektin
- Azienda : VA BAUBERATUNG AG
- Programma(i) : Industria e artigianato - Centrali tecniche - Abitazione















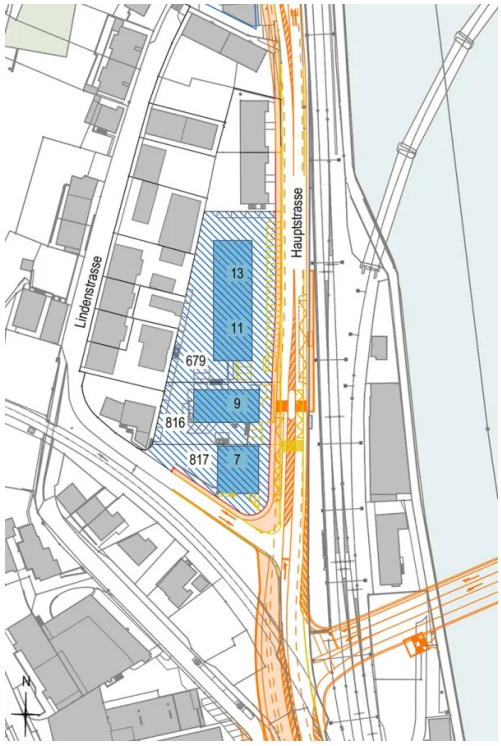

netzwerk frau und sia
réseau femme et sia
rete donna e sia
network woman and sia