BS

Christine Renold

DIPL. ARCHITECTE EPFL SIA

ALLEMAND, FRANÇAIS, ANGLAIS, ITALIEN

CONTACT@CHRISTINERENOLD.CH

+41786212948

HTTPS://CHRISTINERENOLD.CH

PARCOURS

ASSOCIATION

JANVIER 2016 - AUJOURD'HUI

Stadtprojekt

Vorstand

Gründerin mit Andrea Otto der Quartierflohmärkte Basel.
Private Flohmärkte im ganzen Quartier. Trouvaillen und ungewohnte Einblicke in Hinterhöfe und Gärten garantiert.
Kreislaufwirtschaft, Reuse, Resilienz auf lustvolle und niederschwellige Art ins Quartier bringen.

JANVIER 2011 - AUJOURD'HUI

Christine Renold Architecte

Bâle
Architecte indépendante

Umbau- und Sanierungsprojekte

ENSEIGNEMENT

FÉVRIER 1997 - DÉCEMBRE 1999

Architecture et Arts Appliqués
Genève
Assistante

Assistante de projet chez le professeur Andreas Scheiwiller

FORMATION

SEPTEMBRE 1990 - FÉVRIER 1996

Dipl. Architecte EPFL
Ecole polytechnique fédérale de Lausanne
Lausanne

PROJETS

Neubau Mehrfamilienhaus
Habitation, Dottikon

Umbau Spänesilo
Industrie et artisanat, Dottikon

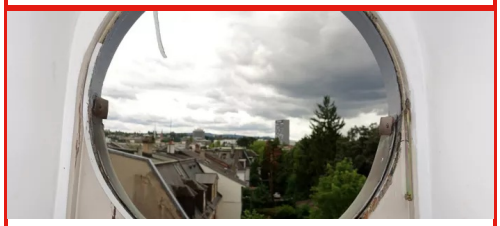

Umbau Hardhof
Commerce et administration, Basel

Umbau alte Schreinerei
Industrie et artisanat, Dottikon

Neubau Mehrfamilienhaus

- Dates du projet :février 2021 - Aujourd'hui
- Lieu : Dottikon
- Fonction : Projekt und Ausführungsplanung
- Maître d'ouvrage : Furter Immotrade AG
- Entreprise : ARGE ccqr mit Quade Architects
- Programme(s) : Habitation

Neubau von einem Mehrfamilienhaus mit neun Wohnungen.
Die Baueingabe ist erfolgt.

Umbau Spänesilo

- Dates du projet :janvier 2019 - novembre 2021
- Lieu : Dottikon
- Fonction : Projekt und Ausführungsplanung
- Maître d'ouvrage : Furter Immotrade AG
- Programme(s) : Industrie et artisanat

Transformation d'un ancien silo à chauffage en 4 ateliers.
La structure en béton avec remplissage en briques silico-calcaire a été laissée apparente à l'intérieure. Un nouveau sol intermédiaire en bois-béton a été ajouté. Des nouvelles ouvertures ont été percées. Un escalier en caillebotis et une passerelle permet de desservir les deux ateliers du haut. La façade est revêtue d'Ondapress et isolée avec de la cellulose et des panneaux de fibres de bois. Les mesures antisismiques et de contreventement ont également été réalisés en bois d'épicéa. Une galerie rythme verticalement l'espace d'une hauteur de cinq mètres. Des petites salles d'eau on été placée dans l'interstice des silos.

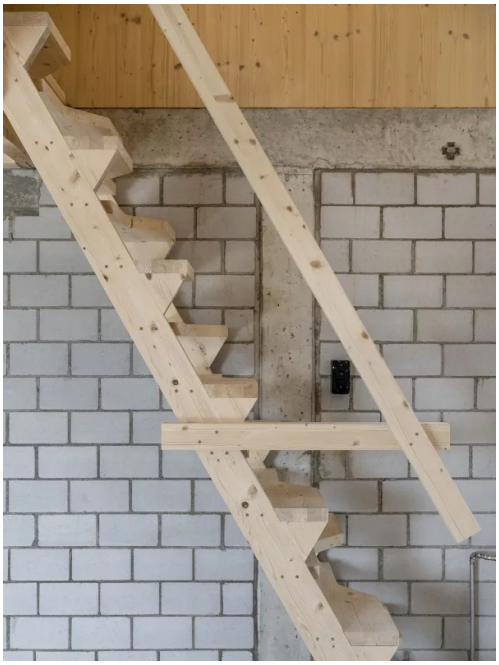

@ Johannes Marburg

@ Johannes Marburg

@ Johannes Marburg

@ Johannes Marburg

@ Johannes Marburg

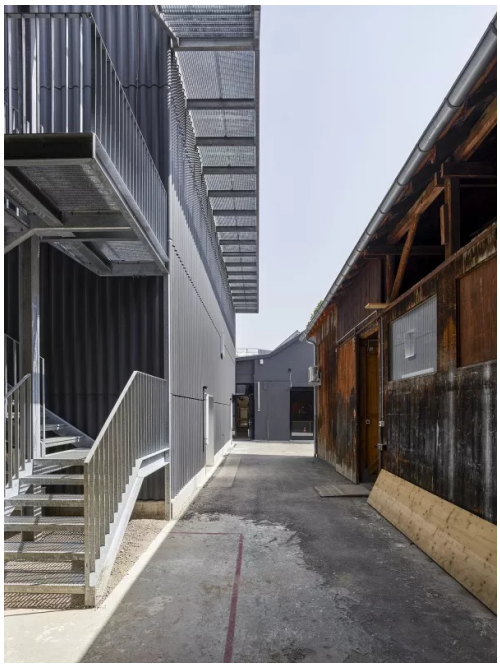

@ Johannes Marburg

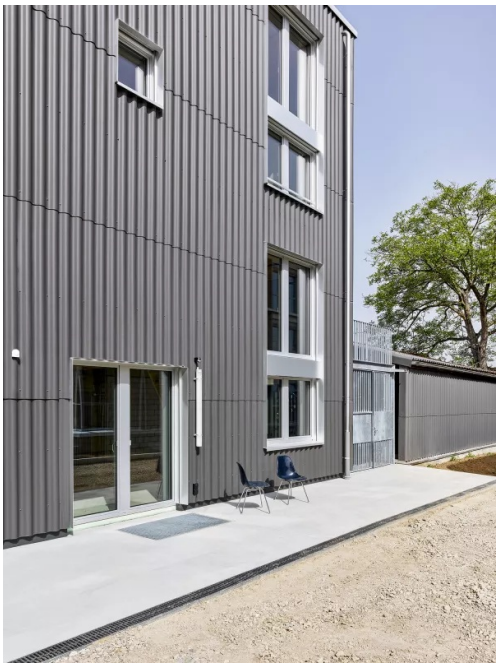

@ Johannes Marburg

Umbau Hardhof

- Dates du projet :juillet 2016 - décembre 2017
- Lieu : Basel
- Fonction : Bauleitung
- Maître d'ouvrage : Privat
- Entreprise : mvt architectes, Genève
- Programme(s) : Commerce et administration

Rénovation d'une villa de maître construite en 1904 dans le style néo-baroque par Fritz Stehlin. En étroite collaboration avec la "Denkmalpflege" de Bâle Ville.

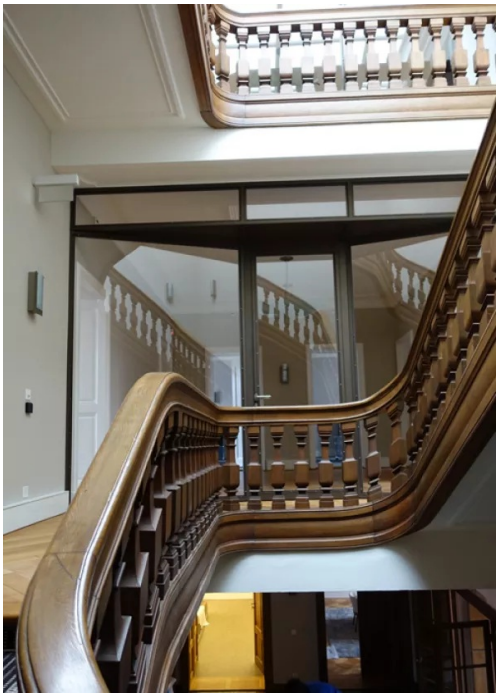

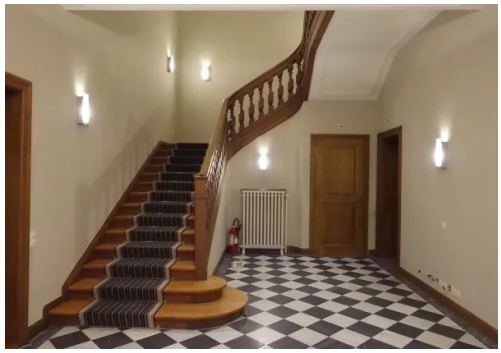

Umbau alte Schreinerei

- Dates du projet :janvier 2012 - décembre 2013
- Lieu : Dottikon
- Fonction : Projekt und Ausführungsplanung
- Maître d'ouvrage : Furter Immotrade AG
- Programme(s) : Industrie et artisanat

Umbau einer alten Schreinerei.

@ Marc Renaud

@ Marc Renaud

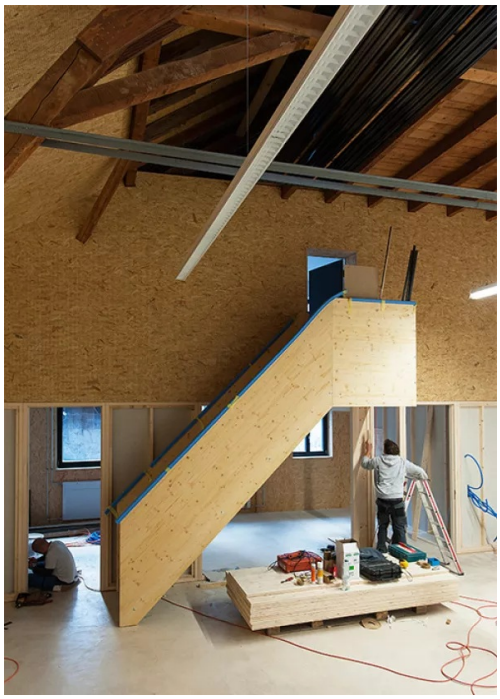

@ Marc Renaud

@ Kathrin Schulthess

@ Kathrin Schulthess

```
netzwerk frau und sia
réseau femme et sia
rete donna e sia
network woman and sia
```