



## Elsa Beniada



FONDATRICE ET GÉRANTE D'ORA ARCHITECTURE & EXPERTISE SARL

---



FRANZÖSISCH, ENGLISCH

---



INFO@ORA-ARCHITECTURE.CH

---



078 694 63 08

---

### LAUFBAHN

JANUAR 2022 - HEUTE

#### **ORA Architecture & Expertise**

La Sarraz

Fondatrice et gérante

Mon bureau est implanté aujourd'hui à La Sarraz, proche de Lausanne, mais j'exerce également à Genève (architecte MPQ).

---

SEPTEMBER 2018 - JANUAR 2022

#### **TOTEM ARCHITECTURE**

Genève

Fondatrice

Fondatrice et gérante de TOTEM ARCHITECTURE avec deux autres architectes de l'EPFL, nous exerçons principalement à Genève mais également ponctuellement à Lausanne.

---

NOVEMBER 2016 - NOVEMBER 2018

#### **STEINER SA**

Villeneuve

Conductrice de travaux

Conductrice de travaux sur l'hôpital Riviera Chablais.

---

NOVEMBER 2013 - NOVEMBER 2015

## Bakker et Blanc architectes

Lausanne

Employée

Exécution sur le projet de Sébeillon Val Ouest.

---

### AUSBILDUNG

SEPTEMBER 2007 - SEPTEMBER 2013

## Diplôme d'architecture

EPFL

Lausanne

---

### PROJEKTE

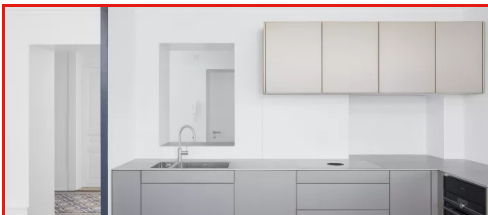

#### ALPES

Wohnen, Lausanne

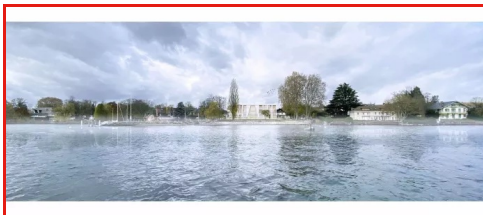

#### BELL

Handel und Verwaltung, Bellevue



#### BRU

Wohnen, Isère, France

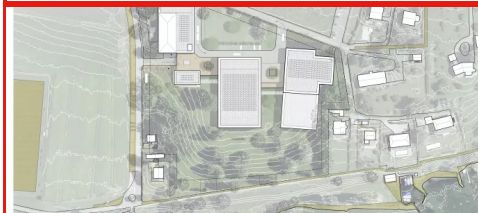

#### USI

Technische Anlagen, Saint-Sulpice (VD)

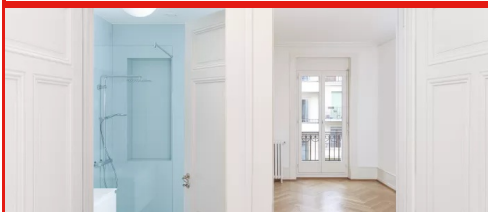

#### CLAP 3

Wohnen, Genève

- Projektdaten :Mai 2021 - August 2022
- Ort : Lausanne
- Funktion : Chef de projet
- Bauherrschaft : Particulier
- Firma : ORA ARCHITECTURE & TOTEM ARCHITECTURE
- Programm(e) : Wohnen

Rénovation complète d'un appartement des années 1900, classé, à Lausanne.

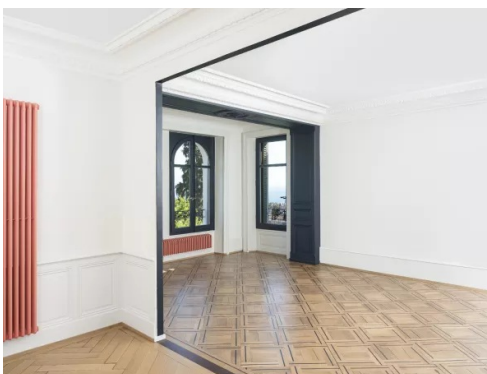
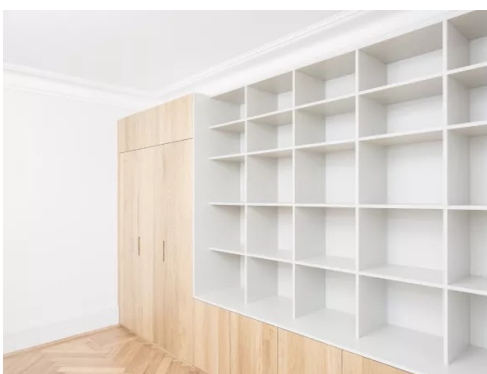
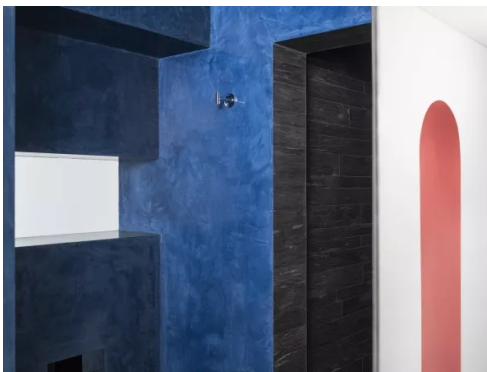



---

## BELL

- Projektdaten : Januar 2020 - März 2022
- Ort : Bellevue
- Funktion : Chef de projet, en collaboration
- Bauherrschaft : Commune de Bellevue
- Firma : ORA ARCHITECTURE & TOTEM ARCHITECTURE
- Programm(e) : Handel und Verwaltung

Concours ouvert pour l'auberge communale de Bellevue,  
3 ème prix remporté.



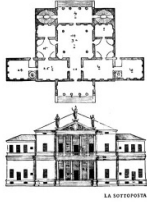

---

## BRU

- Projektdaten : Mai 2016 - Mai 2021
- Ort : Isère, France
- Fonction : Chef de projet
- Bauherrschaft : Particulier
- Firma : ORA ARCHITECTURE
- Programm(e) : Wohnen

Transformation complète d'un corps de ferme en pisé.

La parcelle présentait à l'origine trois bâtiments : une grande maison au Sud-Est, un poulailler au Nord, et une grange à l'Ouest. Le projet s'est déroulé en trois phases.

Le bâtiment principal a tout d'abord été démoli afin de dégager la vue sur le paysage alentour et maximiser l'apport solaire au niveau des deux autres bâtiments.

Dans un deuxième temps, le poulailler et la grange ont été rénovés entièrement et transformés en logement. Enfin, le projet s'est achevé avec un travail sur les aménagements extérieurs et la construction d'une piscine.

L'enjeu de ce projet était d'allier une rénovation respectueuse du matériau traditionnel qu'est le pisé (tant au niveau esthétique que technique) avec un intérieur contemporain. Des ceintures en béton ont été réalisées sur les deux bâtiments afin de renforcer les murs en terre en partie haute, les bois de charpente ont été traités, renforcés ou remplacés, les toitures refaites entièrement dans le respect de la forme traditionnelle dauphinoise, avec une tuile écaille en terre cuite. Les matériaux choisis pour la rénovation sont naturels : isolation en laine de bois et chanvre, menuiseries en chêne brut, tommettes de terre cuite, céramiques traditionnelles (Céramiques du beaujolais), et les choix architecturaux – notamment la création des voûtes en anse de panier – font écho à l'architecture traditionnelle des châteaux du Dauphiné.





---

## USI

- Projektdaten :Juli 2020 - September 2020
- Ort : Saint-Sulpice (VD)
- Funktion : Chef de projet, en collaboration
- Firma : ORA ARCHITECTURE & TOTEM ARCHITECTURE
- Programm(e) : Technische Anlagen

Concours ouvert pour la réalisation d'une usine d'eau potable à Saint-Sulpice.



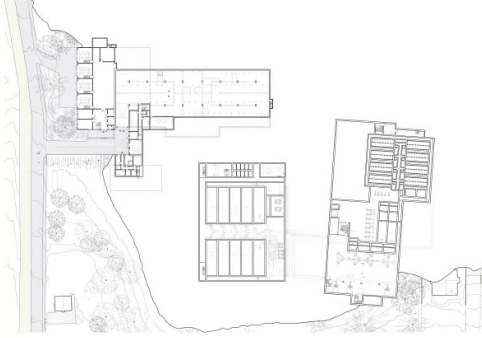
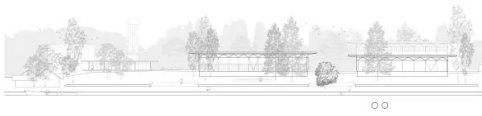

---

## CLAP 3

- Projektdaten :Januar 2019 - Mai 2019
- Ort : Genève
- Funktion : Chef de projet
- Bauherrschaft : Livit SA
- Firma : ORA ARCHITECTURE & TOTEM ARCHITECTURE
- Programm(e) : Wohnen

Rénovation d'un appartement de 350 m2, datant des années 1900, classé.







netzwerk frau und sia  
réseau femme et sia  
rete donna e sia  
network woman and sia