



Elsa Beniada



FONDATRICE ET GÉRANTE D'ORA ARCHITECTURE & EXPERTISE SARL



FRANCESE, INGLESE



INFO@ORA-ARCHITECTURE.CH



078 694 63 08

PERCORSO

GENNAIO 2022 - OGGI

ORA Architecture & Expertise

La Sarraz

Fondatrice et gérante

Mon bureau est implanté aujourd'hui à La Sarraz, proche de Lausanne, mais j'exerce également à Genève (architecte MPQ).

SETTEMBRE 2018 - GENNAIO 2022

TOTEM ARCHITECTURE

Genève

Fondatrice

Fondatrice et gérante de TOTEM ARCHITECTURE avec deux autres architectes de l'EPFL, nous exerçons principalement à Genève mais également ponctuellement à Lausanne.

NOVEMBRE 2016 - NOVEMBRE 2018

STEINER SA

Villeneuve

Conductrice de travaux

Conductrice de travaux sur l'hôpital Riviera Chablais.

NOVEMBRE 2013 - NOVEMBRE 2015

Bakker et Blanc architectes

Lausanne
Employée

Exécution sur le projet de Sébeillon Val Ouest.

FORMAZIONE

SETTEMBRE 2007 - SETTEMBRE 2013

Diplôme d'architecture

EPFL

Lausanne

PROGETTI

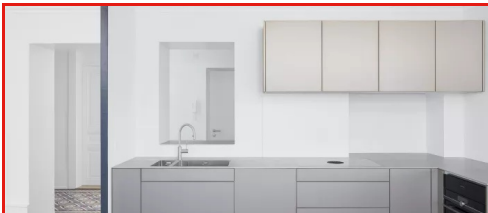

ALPES

Abitazione, Lausanne



BELL

Commercio e amministrazione,
Bellevue



BRU

Abitazione, Isère, France



USI

Centrali tecniche, Saint-Sulpice
(VD)

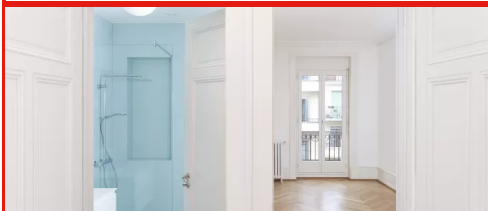

CLAP 3

Abitazione, Genève

ALPES

- Date del progetto :maggio 2021 - agosto 2022
- Luogo : Lausanne
- Funzione : Chef de projet
- Committente : Particulier
- Azienda : ORA ARCHITECTURE & TOTEM ARCHITECTURE
- Programma(i) : Abitazione

Rénovation complète d'un appartement des années 1900, classé, à Lausanne.

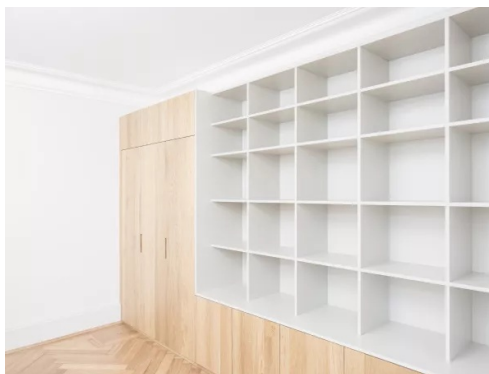

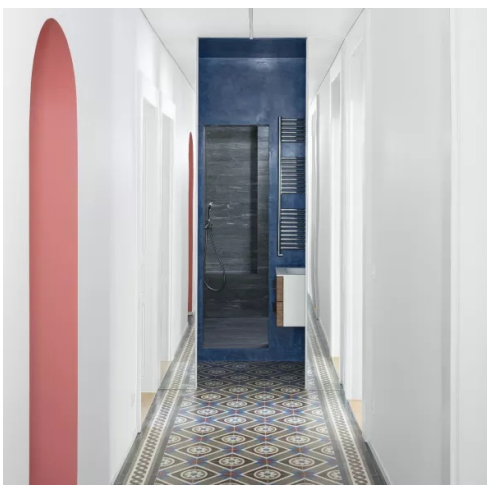

BELL

- Date del progetto :gennaio 2020 - marzo 2022
- Luogo : Bellevue
- Funzione : Chef de projet, en collaboration
- Committente : Commune de Bellevue
- Azienda : ORA ARCHITECTURE & TOTEM ARCHITECTURE
- Programma(i) : Commercio e amministrazione

Concours ouvert pour l'auberge communale de Bellevue,
3 ème prix remporté.

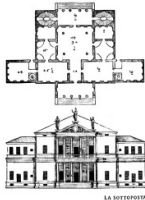

BRU

- Date del progetto : maggio 2016 - maggio 2021
- Luogo : Isère, France
- Funzione : Chef de projet
- Committente : Particulier
- Azienda : ORA ARCHITECTURE
- Programma(i) : Abitazione

Transformation complète d'un corps de ferme en pisé.

La parcelle présentait à l'origine trois bâtiments : une grande maison au Sud-Est, un poulailler au Nord, et une grange à l'Ouest. Le projet s'est déroulé en trois phases.

Le bâtiment principal a tout d'abord été démolé afin de dégager la vue sur le paysage alentour et maximiser l'apport solaire au niveau des deux autres bâtiments.

Dans un deuxième temps, le poulailler et la grange ont été rénovés entièrement et transformés en logement. Enfin, le projet s'est achevé avec un travail sur les aménagements extérieurs et la construction d'une piscine.

L'enjeu de ce projet était d'allier une rénovation respectueuse du matériau traditionnel qu'est le pisé (tant au niveau esthétique que technique) avec un intérieur contemporain. Des ceintures en béton ont été réalisées sur les deux bâtiments afin de renforcer les murs en terre en partie haute, les bois de charpente ont été traités, renforcés ou remplacés, les toitures refaites entièrement dans le respect de la forme traditionnelle dauphinoise, avec une tuile écaille en terre cuite. Les matériaux choisis pour la rénovation sont naturels : isolation en laine de bois et chanvre, menuiseries en chêne brut, tommettes de terre cuite, céramiques traditionnelles (Céramiques du beaujolais), et

les choix architecturaux - notamment la création des voûtes en anse de panier - font écho à l'architecture traditionnelle des châteaux du Dauphiné.

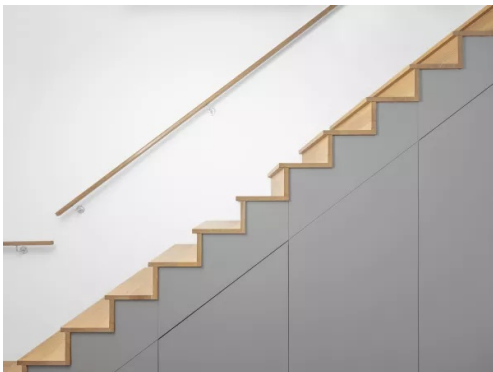



USI

- Date del progetto : luglio 2020 - settembre 2020
- Luogo : Saint-Sulpice (VD)
- Funzione : Chef de projet, en collaboration
- Azienda : ORA ARCHITECTURE & TOTEM ARCHITECTURE
- Programma(i) : Centrali tecniche

Concours ouvert pour la réalisation d'une usine d'eau potable à Saint-Sulpice.



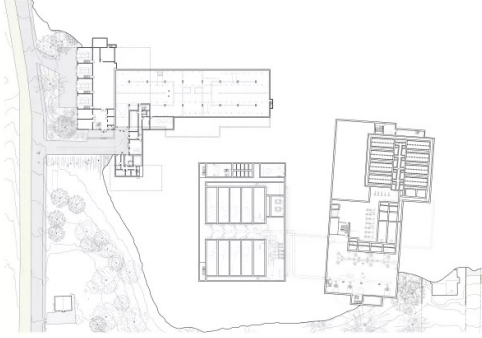
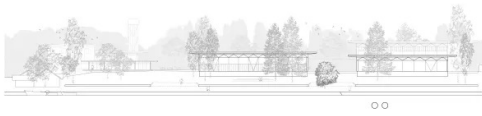

CLAP 3

- Date del progetto :gennaio 2019 - maggio 2019
- Luogo : Genève
- Funzione : Chef de projet
- Committente : Livit SA
- Azienda : ORA ARCHITECTURE & TOTEM ARCHITECTURE
- Programma(i) : Abitazione

Rénovation d'un appartement de 350 m2, datant des années 1900, classé.



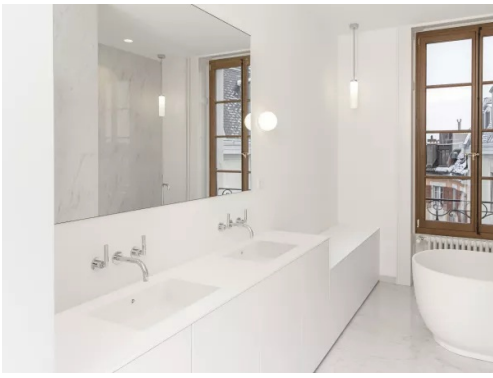

netzwerk frau und sia
réseau femme et sia
rete donna e sia
network woman and sia