



## Héloïse Gailing



ARCHITECTE ET MÉDIATRICE DE LA CULTURE DU BÂTI



HG@GAILINGRICKLING.CH



021 624 11 11



[HTTPS://GAILINGRICKLING.CH/](https://gailingrickling.ch/)

### LAUFBAHN

#### VEREINIGUNG

JANUAR 2022 - HEUTE

### Fondation CUB

Secrétaire Générale

Coordination et gestion de la fondation,  
Suivi du programme culturel, en soutien du comité directeur,  
Recherche de fonds,  
Gestion du site web et de l'agenda en ligne,  
Communication

NOVEMBER 2020 - HEUTE

### Gailing Rickling architectes

Lausanne

fondatrice et associée

Gailing Rickling est un bureau actif dans les domaines de l'architecture et médiation de l'architecture.

#### VEREINIGUNG

JANUAR 2018 - DEZEMBER 2021

## **Fondation CUB**

responsable de l'agenda en ligne

Veille, repérage et sélection d'évènements dans les différents domaines de la culture du bâti

Suivi de l'actualité des associations professionnelles et des membres fondateurs

Mise en ligne et coordination avec la responsable des réseaux sociaux

---

VEREINIGUNG

FEBRUAR 2017 - DEZEMBER 2021

### **LAC/Léman Architectures Connexions**

membre du comité et co-commissaire de la manifestation LAC 20.21

En 2017, partenaires de France et de Suisse ont constitué un comité afin de porter la candidature d'un ensemble de villes lémaniques à l'organisation du congrès 2023 de l'UIA. De cette initiative est né le projet d'une triennale d'architecture autour du Léman, LAC/Léman Architectures Connexions, dont l'édition inaugurale est prévue pour 2023 après une édition exploratoire.

LAC 20.21 est une manifestation populaire et gratuite, qui s'étend de 2020 à 2021, proposée à toute personne intéressée par des professionnelles et des professionnels de l'architecture, de l'espace urbain et du paysage.

Proposition: arpenter le pourtour du lac Léman, parfois remonter aux sources, par étapes, avec des personnes qui en donneront des lectures diverses; aborder la région à partir d'une multiplicité de points de vue afin de repenser le monde.

---

VEREINIGUNG

SEPTEMBER 2014 - SEPTEMBER 2021

### **SIA Vaud**

membre du Groupe des Architectes

Responsable 2016 - 2020 du groupe En Visite : veille et sélection d'objets récents et pertinents en Suisse Romande, définition de deux programmes saisonniers et organisation de visites pour professionnel·le·s

Membre du comité de rédaction du guide A Voir (éditions 2015-16 et 2017-19) : publication des visites des sections SIA romandes dans un livre tiré à 4'000 exemplaires

Représentante Vaud au comité des Journées SIA (éditions 2018 et 2021)

---

OKTOBER 2014 - NOVEMBER 2020

### **Hg**

Lausanne

architecte indépendante

Mandats de rénovations et transformations et développement d'une activité autour de l'architecture

---

JUNI 2016 - SEPTEMBER 2018

## **Journées SIA 2018**

Coordinatrice nationale

Définition des objectifs de l'évènement et mise en place d'une stratégie de communication auprès des participants, des médias et du grand public  
Mise en place de partenariats institutionnels et associatifs  
Développement d'une nouvelle publication et d'un nouveau site internet : rédaction du contenu, gestion des tirages trilingues (18'000 ex.) et de la diffusion physique et numérique des supports  
Coordination du comité national d'organisation, du secrétariat et des mandataires

---

MÄRZ 2009 - SEPTEMBER 2013

## **Pont12 architectes**

Lausanne  
architecte

Développement de projets (La Becque, résidence d'artistes \_ étape 01), direction des travaux (Villa D. à St Sulpice), concours ...

---

AUGUST 2007 - MÄRZ 2008

## **Del Rio Nuñez Arquitectos**

Santiago du Chili  
architecte

Développement du Chalet C7, résidence secondaire à Portillo dans les Andes

---

## PROJEKTE

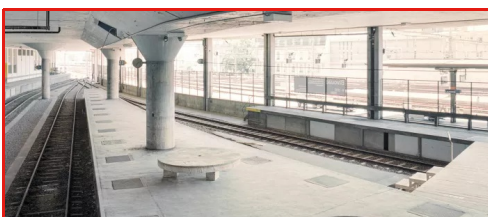

### **Emergence • s**

Sonstiges, La Rasude, Lausanne

## PUBLIKATIONEN

## Articles de presse

2015, Presse générale et spécialisée

Depuis 2015, articles et reportages thématiques ou monographiques dans différents journaux et magazines.

---

## Emergence • s

- Projektdatum : Juni 2021
- Ort : La Rasude, Lausanne
- Funktion : co-cheffe de projet
- Firma : Gailing Rickling architectes
- Programm(e) : Sonstiges

Emergence•s est une intervention sensible et radicale sur la structure porteuse du bâtiment de la Rasude à Lausanne. Réalisés dans le cadre de l'évènement Bivouac, organisé par l'association Labor en juin 2021, ces deux percements de 220cm de diamètre permettent de lier visuellement deux niveaux majeurs du site et de créer des échanges sensoriels entre ces deux mondes. En exposant les 10T de béton extraites des dalles, le projet interroge également sur l'avenir du site - voué à démolition - et de ses déchets.

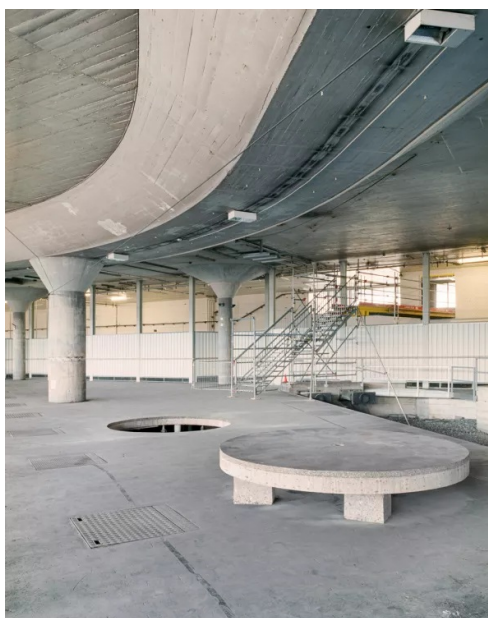
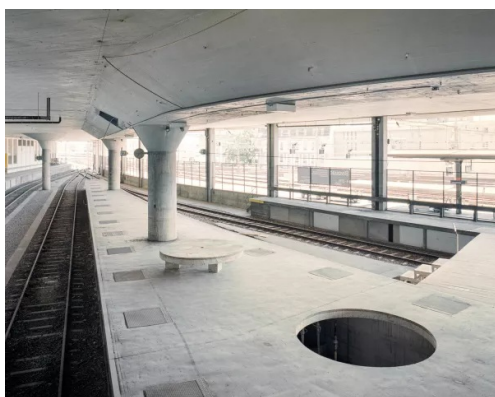



netzwerk frau und sia  
réseau femme et sia  
rete donna e sia  
network woman and sia