



Héloïse Gailing



ARCHITECTE ET MÉDIATRICE DE LA CULTURE DU BÂTI



HG@GAILINGRICKLING.CH



021 624 11 11



[HTTPS://GAILINGRICKLING.CH/](https://gailingrickling.ch/)

PERCORSO

ASSOCIAZIONE

GENNAIO 2022 - OGGI

Fondation CUB

Secrétaire Générale

Coordination et gestion de la fondation,
Suivi du programme culturel, en soutien du comité directeur,
Recherche de fonds,
Gestion du site web et de l'agenda en ligne,
Communication

NOVEMBRE 2020 - OGGI

Gailing Rickling architectes

Lausanne

fondatrice et associée

Gailing Rickling est un bureau actif dans les domaines de l'architecture et médiation de l'architecture.

ASSOCIAZIONE

GENNAIO 2018 - DICEMBRE 2021

Fondation CUB

responsable de l'agenda en ligne

Veille, repérage et sélection d'évènements dans les différents domaines de la culture du bâti

Suivi de l'actualité des associations professionnelles et des membres fondateurs

Mise en ligne et coordination avec la responsable des réseaux sociaux

ASSOCIAZIONE

FEBBRAIO 2017 - DICEMBRE 2021

LAC/Léman Architectures Connexions

membre du comité et co-commissaire de la manifestation LAC 20.21

En 2017, partenaires de France et de Suisse ont constitué un comité afin de porter la candidature d'un ensemble de villes lémaniques à l'organisation du congrès 2023 de l'UIA. De cette initiative est né le projet d'une triennale d'architecture autour du Léman, LAC/Léman Architectures Connexions, dont l'édition inaugurale est prévue pour 2023 après une édition exploratoire.

LAC 20.21 est une manifestation populaire et gratuite, qui s'étend de 2020 à 2021, proposée à toute personne intéressée par des professionnelles et des professionnels de l'architecture, de l'espace urbain et du paysage.

Proposition: arpenter le pourtour du lac Léman, parfois remonter aux sources, par étapes, avec des personnes qui en donneront des lectures diverses; aborder la région à partir d'une multiplicité de points de vue afin de repenser le monde.

ASSOCIAZIONE

SETTEMBRE 2014 - SETTEMBRE 2021

SIA Vaud

membre du Groupe des Architectes

Responsable 2016 - 2020 du groupe En Visite : veille et sélection d'objets récents et pertinents en Suisse Romande, définition de deux programmes saisonniers et organisation de visites pour professionnel·le·s

Membre du comité de rédaction du guide A Voir (éditions 2015-16 et 2017-19) : publication des visites des sections SIA romandes dans un livre tiré à 4'000 exemplaires

Représentante Vaud au comité des Journées SIA (éditions 2018 et 2021)

OTTOBRE 2014 - NOVEMBRE 2020

Hg

Lausanne

architecte indépendante

Mandats de rénovations et transformations et développement d'une activité autour de l'architecture

GIUGNO 2016 - SETTEMBRE 2018

Journées SIA 2018

Coordinatrice nationale

Définition des objectifs de l'évènement et mise en place d'une stratégie de communication auprès des participants, des médias et du grand public
Mise en place de partenariats institutionnels et associatifs
Développement d'une nouvelle publication et d'un nouveau site internet : rédaction du contenu, gestion des tirages trilingues (18'000 ex.) et de la diffusion physique et numérique des supports
Coordination du comité national d'organisation, du secrétariat et des mandataires

MARZO 2009 - SETTEMBRE 2013

Pont12 architectes

Lausanne
architecte

Développement de projets (La Becque, résidence d'artistes _ étape 01), direction des travaux (Villa D. à St Sulpice), concours ...

AGOSTO 2007 - MARZO 2008

Del Rio Nuñez Arquitectos

Santiago du Chili
architecte

Développement du Chalet C7, résidence secondaire à Portillo dans les Andes

PROGETTI

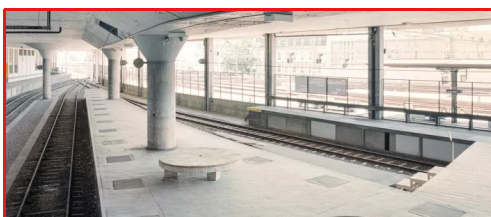

Emergence • s

Altro, La Rasude, Lausanne

PUBBLICAZIONI

Articles de presse

2015, Presse générale et spécialisée

Depuis 2015, articles et reportages thématiques ou monographiques dans différents journaux et magazines.

Emergence • s

- Data del progetto : giugno 2021
- Luogo : La Rasude, Lausanne
- Funzione : co-cheffe de projet
- Azienda : Gailing Rickling architectes
- Programma(i) : Altro

Emergence•s est une intervention sensible et radicale sur la structure porteuse du bâtiment de la Rasude à Lausanne. Réalisés dans le cadre de l'évènement Bivouac, organisé par l'association Labor en juin 2021, ces deux percements de 220cm de diamètre permettent de lier visuellement deux niveaux majeurs du site et de créer des échanges sensoriels entre ces deux mondes. En exposant les 10T de béton extraites des dalles, le projet interroge également sur l'avenir du site - voué à démolition - et de ses déchets.

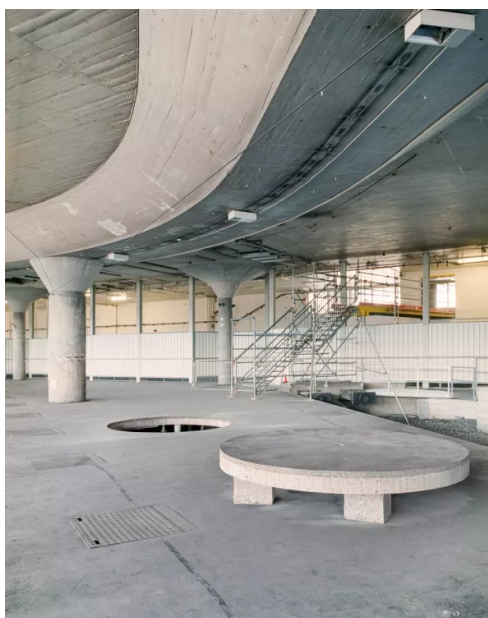
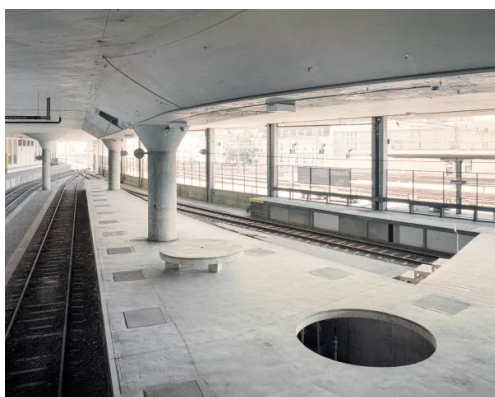



netzwerk frau und sia
réseau femme et sia
rete donna e sia
network woman and sia