sia NETWORK OF WOMEN



BS

Isabelle Dietrich

ISABELLE DIETRICH ARCHITEKTUR
MITINHABERIN LERNRAUMPLANUNG
ARCHITEKTIN HTL / FHNW
MAS IMMOBILIENMANAGEMENT HSLU

TEDESCO

CONTACT@I-D-A.CH

0793565264

HTTPS://WWW.I-D-A.CH

PERCORSO

AGOSTO 2021 - OGGI

Lernraumplanung

Basel
Beratung von Schulen und Gemeinden

Als interdisziplinäres Team aus Architektur und Pädagogik, nehmen wir unterschiedliche Perspektiven ein und beraten Schulen, Gemeinden und Architekt:innen in der Entwicklung von Lernraum. Wir suchen nach inspirierenden, zukunftsorientierten Lösungen, welche Kinder und Lehrende in ihrem Tun unterstützen und fördern. Wir begreifen Lernraum als Lebensraum.

Maggiori informazioni

GIUGNO 2026

Genossenschaft waldner Partner

Basel und Zürich
Bauherrenvertretung / Projektleitung

Seit Juni 2026 verstärke ich das Team der Genossenschaft waldner partner

Projektentwicklung und Management. Wir sind auf die Bearbeitung von Projekten in den Bereichen Immobilien, Architektur, Städtebau und temporäre Architektur spezialisiert.

AGOSTO 2021 - GIUGNO 2026

Isabelle Dietrich Architektur
Basel
Architektin

Als gelernte Hochbauzeichnerin, studierte Architektin mit MAS Real Estate Management und tätig als Bauherrenvertreterin mit Schwerpunkt Nachhaltigkeit, sind mir die Spielregeln von Klein(st)- und Grossprojekten vertraut. Seit Mitte 2021 bringe ich meine gesammelten Erfahrungen zusammen, um Bauprojekte - von der Strategie bis zum Bezug - zu begleiten und zu planen. Im Fokus steht der Dialog mit der Auftraggeberschaft und die Suche nach einer umfassend nachhaltigen Lösung.

NOVEMBRE 2014 - SETTEMBRE 2020

Pensionskasse Stiftung Abendrot
Basel
Bauherrenvertretung / Projektleitung

FORMAZIONE

SETTEMBRE 2015 - MARZO 2019

MAS Real Estate Management
HSLU / IFZ
Zug

ASSOCIAZIONE

NOVEMBRE 2017

Netzwerk Frau und SIA
Mitglied

MARZO 2013 - OTTOBRE 2014

Fuhr Buser Partner Bauökonomie
Basel
Bauherrenberatung/-vertretung / Projektleitung

INSEGNAMENTO

AGOSTO 2009 - AGOSTO 2013

Architektur-Vermittlung
Basel
Kursleitung

MARZO 2012 - GENNAIO 2013

LOST Architekten BSA
Basel
Assistentin der GL

MAGGIO 2004 - FEBBRAIO 2012

baubüro insitu / Barbara Buser

Basel
Architektin / Projekt- und Bauleitung

NOVEMBRE 1999 - APRILE 2004

diverse Anstellungen
Berlin
Basel

FORMAZIONE

AGOSTO 1995 - AGOSTO 1999

Studium der Architektur
HTL / FHNW
Muttenz

FORMAZIONE

AGOSTO 1989 - AGOSTO 1993

Lehre als Hochbauzeichnerin mit Berufsmatura
Brugg
Bremgarten

PROGETTI

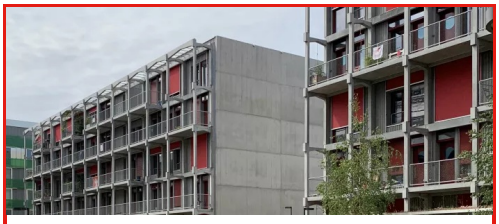

Erlenmatt OST
Abitazione, Goldbachweg 12/14

Erlenmatt OST

- Date del progetto :gennaio 2015 - settembre 2020
- Luogo : Goldbachweg 12/14
- Funzione : Bauherrenvertretung und Projektbegleitung
- Committente : Pensionskasse Stiftung Abendrot
- Azienda : Pensionskasse Stiftung Abendrot
- Programma(i) : Abitazione

Das Projekt im Baurecht der Stiftung Habitat, erfüllt die höchsten Anforderungen in Bezug auf die Nachhaltigkeit (Vorgaben Nachhaltigkeitskonzept Habitat).
Tätigkeit: Bauherrenvertretung Studienauftrag, Projektentwicklung, Bauplanung und -Realisierung, Vermarktung, Betreuung der Mietinteressenten, Prozessbegleitung bei der Gründung eines Hausvereins



netzwerk frau und sia
réseau femme et sia
rete donna e sia
network woman and sia