



Katja Seebeck



ARCHITEKTIN DIPL.-ING. FH SIA
PROJEKTLEITERIN LANDERWERB KANTON BASEL-STADT



ALLEMAND, ANGLAIS



KATJA.SEEBECK@BS.CH

PARCOURS

ASSOCIATION

JUIN 2022 - AUJOURD'HUI

Netzwerk Frau+sia Basel

Co-Leiterin

repräsentiert und vernetzt.

frau&sia ist die Plattform für Frauen aus technischen Bauberufen und verwandten Berufsfeldern. Wir sind Teil des Berufsverbandes SIA. Wir begeistern Mädchen, unterstützen und fördern junge Frauen, vernetzen Berufsfrauen und vertreten unsere Interessen selbstbestimmt.

sensibilisiert und stärkt.

Wir schärfen das Bewusstsein für die Vielfalt der Bedürfnisse an unsere gebaute Umwelt. Wir engagieren uns für gleiche Chancen und Rechte und bringen den Kulturwandel, in Wirtschaft, Wissenschaft, Politik, Gesellschaft und Bildung voran.

SEPTEMBRE 2019 - AUJOURD'HUI

Tiefbauamt, Allmendverwaltung

Basel

Projektleiterin Abteilung Landerwerb

Perspektivenwechsel....was ist noch notwendig, damit ein Gebäude entstehen kann?

- * ÖREB (öffentlich-rechtlichen Eigentumsbeschränkungen)
 - * Festsetzung neuer Bau-/ Strassenlinien durch Regierungsrat
 - * Erschliessungsbeiträge für neue Strassen
 - * Beurteilen von neuen Bebauungsplänen
 - * Beurteilen von Baugesuchen im Zusammenhang mit Allmend
-

ASSOCIATION

OCTOBRE 2014 - MAI 2022

Frau+sia

Stv. Leiterin Regionalgruppe Basel

Initiative Lunchtime Basel - Organisiere Führungen von Baustellen und fertig Gebautem in Basel

MAI 2011 - AOÛT 2019

Bachelard Wagner Architekten

Basel

Partnerin, Projektleiterin

JANVIER 2012 - SEPTEMBRE 2014

Kommission Frau&SIA Schweiz

Finanzkontrolle

MAI 2004 - JUILLET 2011

Architektur Rolf Stalder

Münchenstein

Projektleiterin

FORMATION

SEPTEMBRE 2000 - JUIN 2005

Architektin Dipl.Ing.FH

Hochschule Zittau / Görlitz (FH)

Zittau

FORMATION

SEPTEMBRE 1999 - JUIN 2000

Fachabitur

Bautechnikum Hans Erlwein

Dresden

Schwerpunkt Physik, Mathematik

FORMATION

SEPTEMBRE 1996 - JUIN 1999

Raumausstatterin

Berufsschule

Teppich und Parkett verlegen, Tapezier- und Malerarbeiten, Vorhänge nähen, Klassische Polsterarbeiten und Restaurationen

PROJETS



ÖREB-Kataster Bau-/Strassenlinien
Commerce et administration, Basel-Stadt



Dialogabend, Städtebau für eine fürsorgliche Gesellschaft
Enseignement, formation et recherche, zur Mägd, Basel

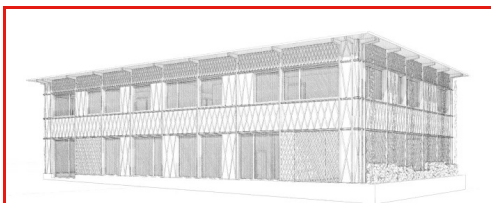

Pavillon Westfeld
Sécurité sociale et santé publique, Basel



Mehrfamilienhaus Rennwegdreieck
Habitation - Industrie et artisanat, Freiburg i.Br.

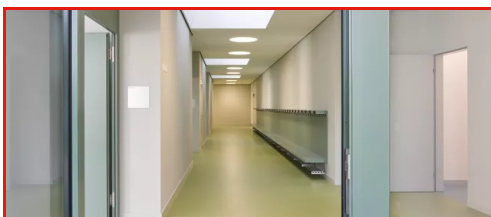

Kindergarten Mattenhof
Enseignement, formation et recherche, Zürich



Quartierverteilerzentrale Pratteln
Habitation - Enseignement, formation et recherche - Industrie et artisanat, Pratteln

Bahnhof Waldenburg

Transports, Waldenburg



Kindertagesstätte Mattenhof

Sécurité sociale et santé
publique, Zürich

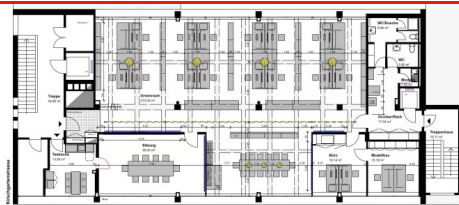

Büroumbau Kirschgarten

Industrie et artisanat, Basel

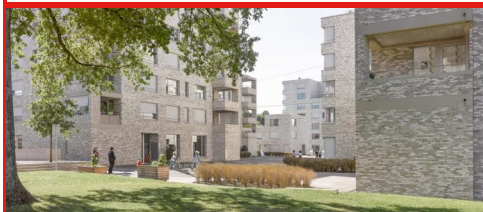

Genossenschaftsüberbauung Mattenhof

Habitation - Industrie et artisanat,
Zürich

Sanierung Hotel Schweizerhof

Hôtellerie et tourisme, Basel

Mehrfamilienhaus Predigerhof

Habitation, Basel

ÖREB-Kataster Bau-/Strassenlinien

- Dates du projet : novembre 2022 - novembre 2023
- Lieu : Basel-Stadt
- Fonction : Projektleiterin
- Entreprise : Tiefbauamt, Allmendverwaltung Basel
- Programme(s) : Commerce et administration

Erfassen sämtlicher rechtsgültigen Bau-/Strassenlinien im ÖREB-Kataster, nach Digitalisierung historischer Archivpläne und Rechtsgrundlagen



Dialogabend, Städtebau für eine fürsorgliche Gesellschaft

- Date du projet : novembre 2022
- Lieu : zur Mägd, Basel
- Fonction : Organisation, Teil-Moderation
- Entreprise : Netzwerk Frau&SIA
- Programme(s) : Enseignement, formation et recherche

Wie sieht eine Stadt aus, die es uns einfach macht, miteinander in Beziehung zu sein und füreinander Sorge zu tragen?

Wie können wir bestehende städtebauliche Strukturen so gestalten, dass sie Sorge-Arbeit in unserer Gesellschaft besser unterstützen?

Diesen Fragen sind wir gemeinsam mit Iris Lenardic, sinnfluence auf den Grund gegangen.



Lengsfeld, designkonzepte

Pavillon Westfeld

- Dates du projet : janvier 2018 - août 2019
- Lieu : Basel
- Fonction : Projektleiterin, Planung Architektur Vorprojekt
- Maître d'ouvrage : Wohnen und mehr
- Entreprise : Bachelard Wagner Architekten AG
- Programme(s) : Sécurité sociale et santé publique

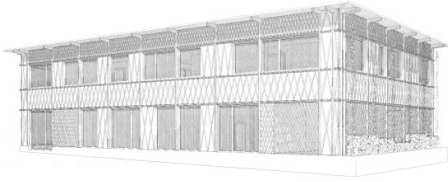

Mehrfamilienhaus Rennwegdreieck

- Dates du projet : avril 2016 - août 2019
- Lieu : Freiburg i.Br.
- Fonction : Projektleiterin, Planung Architektur
- Maître d'ouvrage : Freiburger Stadtbau GmbH
- Entreprise : Bachelard Wagner Architekten
- Programme(s) : Habitation - Industrie et artisanat

2022: Auszeichnung für „Beispielhaftes Bauen“

2023: „Hugo-Häring-Auszeichnung“ der BDA Kreisgruppe Freiburg-Breisgau-Hochschwarzwald

2023: 1. Preis beim Callwey Award „Wohnbauten des Jahres“

2023: Unter den 22 Finalisten des Deutschen Architekturpreises



Kindergarten Mattenhof

- Dates du projet : janvier 2015 - août 2017
- Lieu : Zürich
- Fonction : Projektleiterin, Planung

- Maître d'ouvrage : Kreisschulpflege Schwamendingen Zürich
- Entreprise : Bachelard Wagner Architekten
- Programme(s) : Enseignement, formation et recherche



Johannes Marburg, Genf

Quartierverteilerzentrale Pratteln

- Dates du projet : janvier 2017 - juillet 2017
- Lieu : Pratteln
- Fonction : Mitarbeit Wettbewerb
- Maître d'ouvrage : Logis Suisse AG
- Entreprise : Bachelard Wagner Architekten
- Programme(s) : Habitation - Enseignement, formation et recherche - Industrie et artisanat



Bahnhof Waldenburg

- Dates du projet : janvier 2016 - décembre 2016
- Lieu : Waldenburg
- Fonction : Mitarbeit Wettbewerb
- Maître d'ouvrage : BLT Baselland Transport AG
- Entreprise : Bachelard Wagner Architekten
- Programme(s) : Transports

Kindertagesstätte Mattenhof

- Dates du projet : août 2017 - janvier 2016
- Lieu : Zürich
- Fonction : Projektleiterin, Planung Architektur
- Maître d'ouvrage : Verein Kindergruppe Auzelg
- Entreprise : Bachelard Wagner Architekten
- Programme(s) : Sécurité sociale et santé publique



Johannes Marburg, Genf

Büroumbau Kirschgarten

- Dates du projet : novembre 2014 - avril 2015
- Lieu : Basel
- Fonction : Planung Architektur, Bauleitung
- Maître d'ouvrage : Bachelard Wagner Architekten
- Entreprise : Bachelard Wagner Architekten
- Programme(s) : Industrie et artisanat

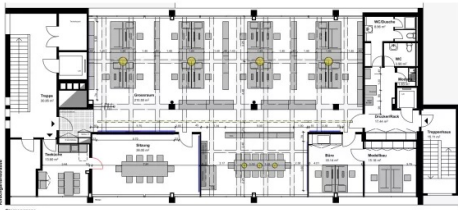

Genossenschaftsüberbauung Mattenhof

- Dates du projet : mai 2011 - août 2014
- Lieu : Zürich
- Fonction : Projektleiterin, Planung Architektur
- Maître d'ouvrage : Siedlungsgenossenschaft Sunnige Hof
- Entreprise : Bachelard Wagner Architekten
- Programme(s) : Habitation - Industrie et artisanat

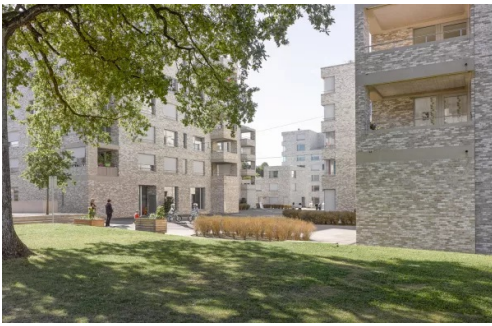

Johannes Marburg, Genf

Sanierung Hotel Schweizerhof

- Dates du projet : janvier 2005 - décembre 2009
- Lieu : Basel
- Fonction : Planung
- Maître d'ouvrage : Hotel Schweizerhof Basel
- Entreprise : Architektur Rolf Stalder AG
- Programme(s) : Hôtellerie et tourisme

Grundstücksfläche: 1'549 m²

Bruttogeschossfläche: 5'000 m²

Baukosten Hauptsächlich: CHF 10 Mio.

Mehrfamilienhaus Predigerhof

- Dates du projet : octobre 2006 - mai 2009
- Lieu : Basel
- Fonction : Projektleiterin, Planung Architektur
- Maître d'ouvrage : Privat
- Entreprise : Architektur Rolf Stalder AG
- Programme(s) : Habitation

Grundstücksfläche: 1'080 m²

Bauvolumen: 3'300 m³

Nutzfläche: 680 m²

Anlagekosten: CHF 5'036'698.-

Landpreis: CHF 1'620'000.-

Baukosten: CHF 3'416'698.-

netzwerk frau und sia
réseau femme et sia
rete donna e sia
network woman and sia