



Katja Seebeck



ARCHITEKTIN DIPL.-ING. FH
PROJEKTLEITERIN LANDERWERB KANTON BASEL-STADT



TEDESCO, INGLESE



KATJA.SEEBECK@BS.CH

PERCORSO

ASSOCIAZIONE

GIUGNO 2022 - OGGI

Netzwerk Frau+sia Basel

Co-Leiterin

repräsentiert und vernetzt.

frau&sia ist die Plattform für Frauen aus technischen Bauberufen und verwandten Berufsfeldern. Wir sind Teil des Berufsverbandes SIA. Wir begeistern Mädchen, unterstützen und fördern junge Frauen, vernetzen Berufsfrauen und vertreten unsere Interessen selbstbestimmt.

sensibilisiert und stärkt.

Wir schärfen das Bewusstsein für die Vielfalt der Bedürfnisse an unsere gebaute Umwelt. Wir engagieren uns für gleiche Chancen und Rechte und bringen den Kulturwandel, in Wirtschaft, Wissenschaft, Politik, Gesellschaft und Bildung voran.

SETTEMBRE 2019 - OGGI

Tiefbauamt, Allmendverwaltung

Basel

Projektleiterin Abteilung Landerwerb

Perspektivenwechsel....was ist noch notwendig, damit ein Gebäude entstehen kann?

- * ÖREB (öffentlich-rechtlichen Eigentumsbeschränkungen)
 - * Festsetzung neuer Bau-/ Strassenlinien durch Regierungsrat
 - * Erschliessungsbeiträge für neue Strassen
 - * Beurteilen von neuen Bebauungsplänen
 - * Beurteilen von Baugesuchen im Zusammenhang mit Allmend
-

ASSOCIAZIONE

OTTOBRE 2014 - MAGGIO 2022

Frau+sia

Stv. Leiterin Regionalgruppe Basel

Initiative Lunchtime Basel - Organisiere Führungen von Baustellen und fertig Gebautem in Basel

MAGGIO 2011 - AGOSTO 2019

Bachelard Wagner Architekten

Basel

Partnerin, Projektleiterin

GENNAIO 2012 - SETTEMBRE 2014

Kommission Frau&SIA Schweiz

Finanzkontrolle

MAGGIO 2004 - LUGLIO 2011

Architektur Rolf Stalder

Münchenstein

Projektleiterin

FORMAZIONE

SETTEMBRE 2000 - GIUGNO 2005

Architektin Dipl.Ing.FH

Hochschule Zittau / Görlitz (FH)

Zittau

FORMAZIONE

SETTEMBRE 1999 - GIUGNO 2000

Fachabitur

Bautechnikum Hans Erlwein

Dresden

Schwerpunkt Physik, Mathematik

FORMAZIONE

SETTEMBRE 1996 - GIUGNO 1999

Raumausstatterin

Berufsschule

PROGETTI

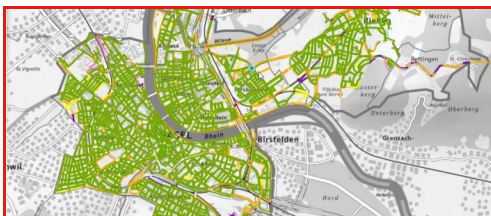

ÖREB-Kataster Bau- /Strassenlinien

Commercio e amministrazione,
Basel-Stadt



Dialogabend, Städtebau für eine fürsorgliche Gesellschaft

Insegnamento, formazione e
ricerca, zur Mägd, Basel

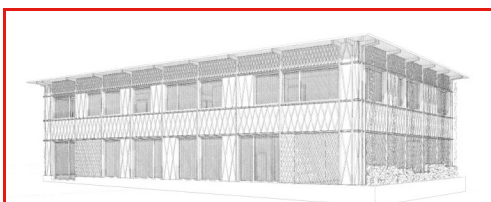

Pavillon Westfeld

Sicurezza sociale e sanità
pubblica, Basel

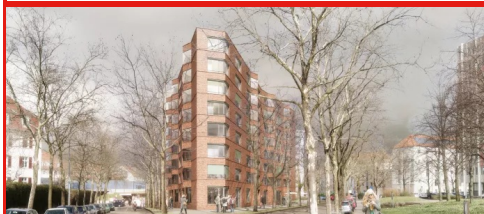

Mehrfamilienhaus Rennwegdreieck

Abitazione - Industria e
artigianato, Freiburg i.Br.



Kindergarten Mattenhof

Insegnamento, formazione e
ricerca, Zürich



Quartierverteilerzentrale Pratteln

Abitazione - Insegnamento,
formazione e ricerca - Industria e
artigianato, Pratteln

Bahnhof Waldenburg

Trasporti, Waldenburg



Kindertagesstätte Mattenhof

Sicurezza sociale e sanità pubblica, Zürich

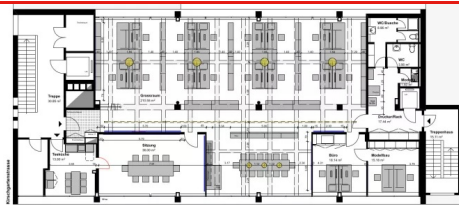

Büroumbau Kirschgarten

Industria e artigianato, Basel

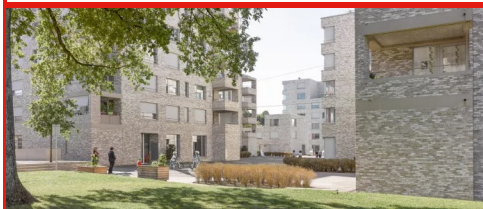

Genossenschaftsüberbauung Mattenhof

Abitazione - Industria e artigianato, Zürich

Sanierung Hotel Schweizerhof

Settore alberghiero e turismo, Basel

Mehrfamilienhaus Predigerhof

Abitazione, Basel

ÖREB-Kataster Bau-/Strassenlinien

- Date del progetto : novembre 2022 - novembre 2023
- Luogo : Basel-Stadt
- Funzione : Projektleiterin
- Azienda : Tiefbauamt, Allmendverwaltung Basel
- Programma(i) : Commercio e amministrazione

Erfassen sämtlicher rechtsgültigen Bau-/Strassenlinien im ÖREB-Kataster, nach Digitalisierung historischer Archivpläne und Rechtsgrundlagen



Dialogabend, Städtebau für eine fürsorgliche Gesellschaft

- Data del progetto : novembre 2022
- Luogo : zur Mägd, Basel
- Funzione : Organisation, Teil-Moderation
- Azienda : Netzwerk Frau&SIA
- Programma(i) : Insegnamento, formazione e ricerca

Wie sieht eine Stadt aus, die es uns einfach macht, miteinander in Beziehung zu sein und füreinander Sorge zu tragen?

Wie können wir bestehende städtebauliche Strukturen so gestalten, dass sie Sorge-Arbeit in unserer Gesellschaft besser unterstützen?

Diesen Fragen sind wir gemeinsam mit Iris Lenardic, sinnfluence auf den Grund gegangen.



Lengsfeld, designkonzepte

Pavillon Westfeld

- Date del progetto :gennaio 2018 - agosto 2019
- Luogo : Basel
- Funzione : Projektleiterin, Planung Architektur Vorprojekt
- Committente : Wohnen und mehr
- Azienda : Bachelard Wagner Architekten AG
- Programma(i) : Sicurezza sociale e sanità pubblica

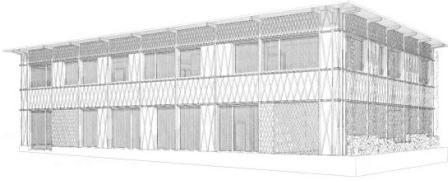

Mehrfamilienhaus Rennwegdreieck

- Date del progetto :aprile 2016 - agosto 2019
- Luogo : Freiburg i.Br.
- Funzione : Projektleiterin, Planung Architektur
- Committente : Freiburger Stadtbau GmbH
- Azienda : Bachelard Wagner Architekten
- Programma(i) : Abitazione - Industria e artigianato

2022: Auszeichnung für „Beispielhaftes Bauen“

2023: „Hugo-Häring-Auszeichnung“ der BDA Kreisgruppe Freiburg-Breisgau-Hochschwarzwald

2023: 1. Preis beim Callwey Award „Wohnbauten des Jahres“

2023: Unter den 22 Finalisten des Deutschen Architekturpreises



Kindergarten Mattenhof

- Date del progetto :gennaio 2015 - agosto 2017
- Luogo : Zürich
- Funzione : Projektleiterin, Planung

- Committente : Kreisschulpflege Schwamendingen Zürich
- Azienda : Bachelard Wagner Architekten
- Programma(i) : Insegnamento, formazione e ricerca



Johannes Marburg, Genf

Quartierverteilerzentrale Pratteln

- Date del progetto :gennaio 2017 - luglio 2017
- Luogo : Pratteln
- Funzione : Mitarbeit Wettbewerb
- Committente : Logis Suisse AG
- Azienda : Bachelard Wagner Architekten
- Programma(i) : Abitazione - Insegnamento, formazione e ricerca - Industria e artigianato



Bahnhof Waldenburg

- Date del progetto :gennaio 2016 - dicembre 2016
- Luogo : Waldenburg
- Funzione : Mitarbeit Wettbewerb
- Committente : BLT Baselland Transport AG
- Azienda : Bachelard Wagner Architekten
- Programma(i) : Trasporti

Kindertagesstätte Mattenhof

- Date del progetto :agosto 2017 - gennaio 2016
- Luogo : Zürich
- Funzione : Projektleiterin, Planung Architektur
- Committente : Verein Kindergruppe Auzelg
- Azienda : Bachelard Wagner Architekten
- Programma(i) : Sicurezza sociale e sanità pubblica



Johannes Marburg, Genf

Büroumbau Kirschgarten

- Date del progetto :novembre 2014 - aprile 2015
- Luogo : Basel
- Funzione : Planung Architektur, Bauleitung
- Committente : Bachelard Wagner Architekten
- Azienda : Bachelard Wagner Architekten
- Programma(i) : Industria e artigianato

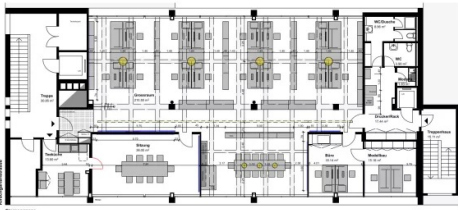

Genossenschaftsüberbauung Mattenhof

- Date del progetto :maggio 2011 - agosto 2014
- Luogo : Zürich
- Funzione : Projektleiterin, Planung Architektur
- Committente : Siedlungsgenossenschaft Sunnige Hof
- Azienda : Bachelard Wagner Architekten
- Programma(i) : Abitazione - Industria e artigianato

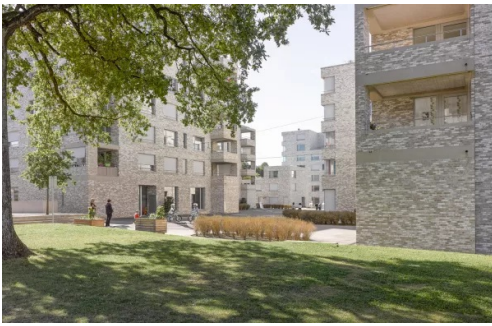

Johannes Marburg, Genf

Sanierung Hotel Schweizerhof

- Date del progetto : gennaio 2005 - dicembre 2009
- Luogo : Basel
- Funzione : Planung
- Committente : Hotel Schweizerhof Basel
- Azienda : Architektur Rolf Stalder AG
- Programma(i) : Settore alberghiero e turismo

Grundstücksfläche: 1'549 m²

Bruttogeschossfläche: 5'000 m²

Baukosten Hauptsächlich: CHF 10 Mio.

Mehrfamilienhaus Predigerhof

- Date del progetto : ottobre 2006 - maggio 2009
- Luogo : Basel
- Funzione : Projektleiterin, Planung Architektur
- Committente : Privat
- Azienda : Architektur Rolf Stalder AG
- Programma(i) : Abitazione

Grundstücksfläche: 1'080 m²

Bauvolumen: 3'300 m³

Nutzfläche: 680 m²

Anlagekosten: CHF 5'036'698.-

Landpreis: CHF 1'620'000.-

Baukosten: CHF 3'416'698.-

netzwerk frau und sia
réseau femme et sia
rete donna e sia
network woman and sia