sia NETWORK OF WOMEN

VD

# Kerstin Kohler

ARCHITECTE DIPL. ING. UNIV.,
SPÉCIALISTE RÉNOVATION,
SIA, REG A

ALLEMAND, FRANÇAIS, ANGLAIS

KERSTINKOHLER@GMAIL.COM

+41787971021

HTTP://KERSTINKOHLER.COM/

## PARCOURS

ASSOCIATION

AOÛT 2019 - AUJOURD'HUI

### netzwerk frau und sia

Projet de la création du site sia NOW!

En collaboration avec Céline Thizy
Conception et gestion de projet de la plateforme web sia NOW!

---

JANVIER 2009 - AUJOURD'HUI

### Kerstin Kohler Interiors & Architecture Sàrl

Lausanne
Architecte indépendante

Spécialisée en rénovation, aménagement d'intérieur, agencement des bureaux, choix des matériaux, choix de mobilier, conseil de couleurs, demandes d’autorisations, gestion financière, planification et direction des travaux

---

ASSOCIATION

MAI 2018 - AUJOURD'HUI

**sia**
Membre

---

MAI 2000 - AOÛT 2004

**Orange Communication**
Lausanne
Web Publisher

---

AOÛT 1999 - MAI 2000

**Bauer Architekten**
München
Architecte

Divers projets d'habitation
Demandes de permis, projet, projet d'exécution, détails

---

FORMATION

SEPTEMBRE 1994 - AOÛT 1999

**Etudes d'architecture**
Technische Universität München
München

---

MARS 1998 - SEPTEMBRE 1998

**Henn Architekten**
München
Etudiante / stagaire

---

SEPTEMBRE 1996 - SEPTEMBRE 1998

**Ruf & Partner Architekten**
München
Etudiante / stagaire

---

MARS 1995 - AOÛT 1996

**Birgit Compans Architekten**
München
Etudiante / stagaire

---

FÉVRIER 1993 - FÉVRIER 1995

**Cirillo Architekten / Aldo Rossi Architekten**
München
Etudiante / stagaire

Quartier Schützenstrasse Berlin, assistante à la direction des travaux

---

JUILLET 1991 - JANVIER 1993

**Zänker, Menzinger, Cirillo Architekten**

München
Dessinatrice en bâtiment

FORMATION

SEPTEMBRE 1989 - JUIN 1991

**Dessinatrice en bâtiment**
Discher Architekten
Oldenburg

PROJETS

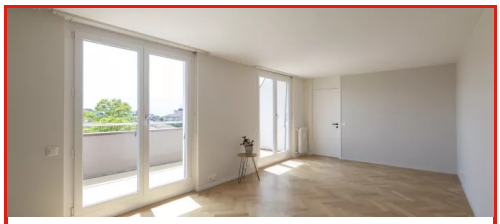

**Transformation d'un appartement classé**
Habitation, Lausanne

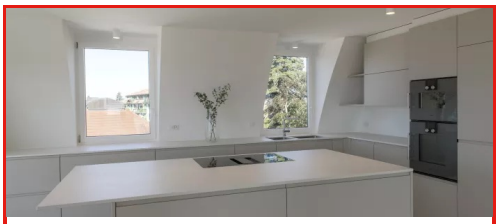

**Transformation d'un appartement en duplex**
Habitation, Pully

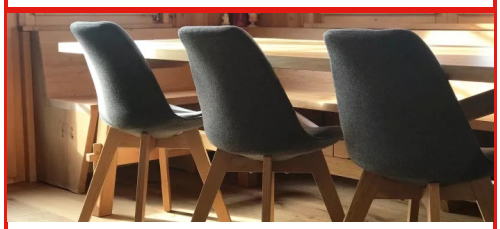

**Chalet Grächen**
Habitation, Grächen

# Transformation d'un appartement classé

- Dates du projet :mars 2020 - août 2021
- Lieu : Lausanne
- Fonction : Architecte
- Maître d'ouvrage : privé
- Entreprise : Kerstin Kohler Architecture
- Programme(s) : Habitation

Rénovation entière d’un appartement des années 1960réfection de 2 salles de bains, pose carrelages, installation d’une nouvelle cuisine, création d’une buanderie, ponçage parquet existant, pose parquet, plâtrerie et peintures, électricité, menuiserie, changement de revêtements terrasses, désamiantages

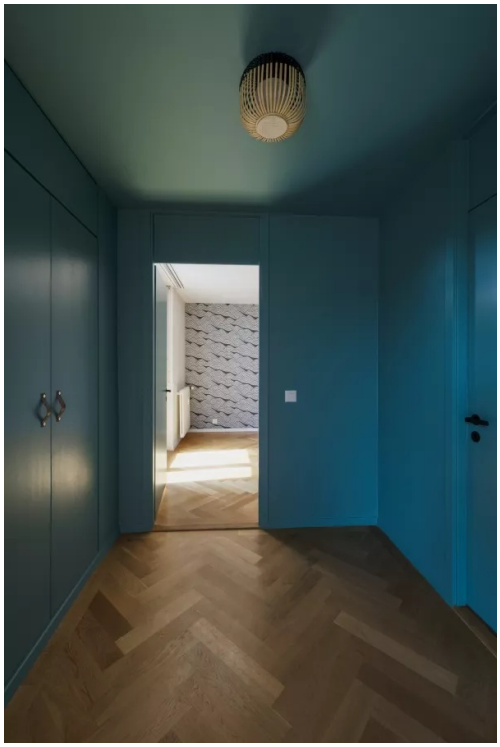

# Transformation d'un appartement en duplex

- Dates du projet :janvier 2019 - décembre 2019
- Lieu : Pully
- Fonction : Chef de projet
- Maître d'ouvrage : privé
- Entreprise : Kerstin Kohler Architecture
- Programme(s) : Habitation

Rénovation entière d’un appartement en duplex, réfection de 3 salles de bains,  pose carrelages, installation d’une nouvelle cuisine, création d’une buanderie, pose parquet,

installation d’une cheminée, plâtrerie et peintures, électricité, menuiserie, sanitaire et chauffage

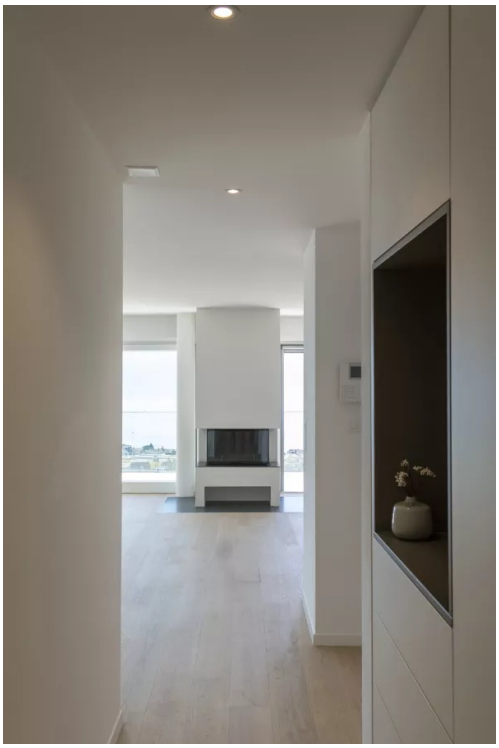

# Chalet Grächen

- Dates du projet :janvier 2019 - octobre 2019
- Lieu : Grächen
- Fonction : Chef de projet
- Maître d'ouvrage : privé
- Entreprise : Kerstin Kohler Architecture
- Programme(s) : Habitation

Rénovation intérieure d’un chalet, installation d’une nouvelle cuisine, pose parquet, peintures, électricité, menuiserie sur mesure, installation d'un poêle-à-pellets

```
netzwerk frau und sia
réseau femme et sia
rete donna e sia
network woman and sia
```