sia NETWORK OF WOMEN

VD

Kerstin Kohler

ARCHITECTE DIPL. ING. UNIV.,
SPÉCIALISTE RÉNOVATION,
SIA, REG A

TEDESCO, FRANCESE, INGLESE

KERSTINKOHLER@GMAIL.COM

+41787971021

HTTP://KERSTINKOHLER.COM/

PERCORSO

ASSOCIAZIONE

AGOSTO 2019 - OGGI

netzwerk frau und sia

Projet de la création du site sia NOW!

En collaboration avec Céline Thizy
Conception et gestion de projet de la plateforme web sia NOW!

GENNAIO 2009 - OGGI

Kerstin Kohler Interiors & Architecture Sàrl

Lausanne
Architecte indépendante

Spécialisée en rénovation, aménagement d'intérieur, agencement des bureaux, choix des matériaux, choix de mobilier, conseil de couleurs, demandes d’autorisations, gestion financière, planification et direction des travaux

---

ASSOCIAZIONE

MAGGIO 2018 - OGGI

sia
Membre

MAGGIO 2000 - AGOSTO 2004

Orange Communication
Lausanne
Web Publisher

AGOSTO 1999 - MAGGIO 2000

Bauer Architekten
München
Architecte

Divers projets d'habitation
Demandes de permis, projet, projet d'exécution, détails

FORMAZIONE

SETTEMBRE 1994 - AGOSTO 1999

Etudes d'architecture
Technische Universität München
München

MARZO 1998 - SETTEMBRE 1998

Henn Architekten
München
Etudiante / stagaire

SETTEMBRE 1996 - SETTEMBRE 1998

Ruf & Partner Architekten
München
Etudiante / stagaire

MARZO 1995 - AGOSTO 1996

Birgit Compans Architekten
München
Etudiante / stagaire

FEBBRAIO 1993 - FEBBRAIO 1995

Cirillo Architekten / Aldo Rossi Architekten
München
Etudiante / stagaire

Quartier Schützenstrasse Berlin, assistante à la direction des travaux

LUGLIO 1991 - GENNAIO 1993

Zänker, Menzinger, Cirillo Architekten

München
Dessinatrice en bâtiment

FORMAZIONE

SETTEMBRE 1989 - GIUGNO 1991

Dessinatrice en bâtiment
Discher Architekten
Oldenburg

PROGETTI

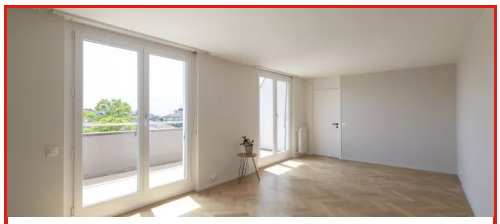

Transformation d'un appartement classé
Abitazione, Lausanne

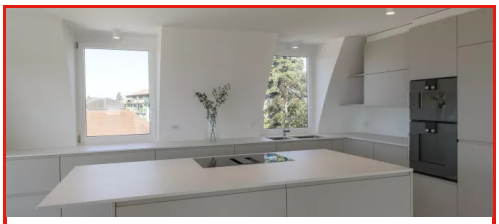

Transformation d'un appartement en duplex
Abitazione, Pully

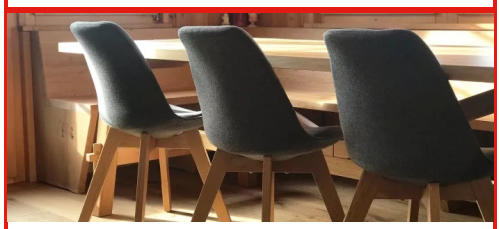

Chalet Grächen
Abitazione, Grächen

Transformation d'un appartement classé

- Date del progetto :marzo 2020 - agosto 2021
- Luogo : Lausanne
- Funzione : Architecte
- Committente : privé
- Azienda : Kerstin Kohler Architecture
- Programma(i) : Abitazione

Rénovation entière d’un appartement des années 1960réfection de 2 salles de bains, pose carrelages, installation d’une nouvelle cuisine, création d’une buanderie, ponçage parquet existant, pose parquet, plâtrerie et peintures, électricité, menuiserie, changement de revêtements terrasses, désamiantages

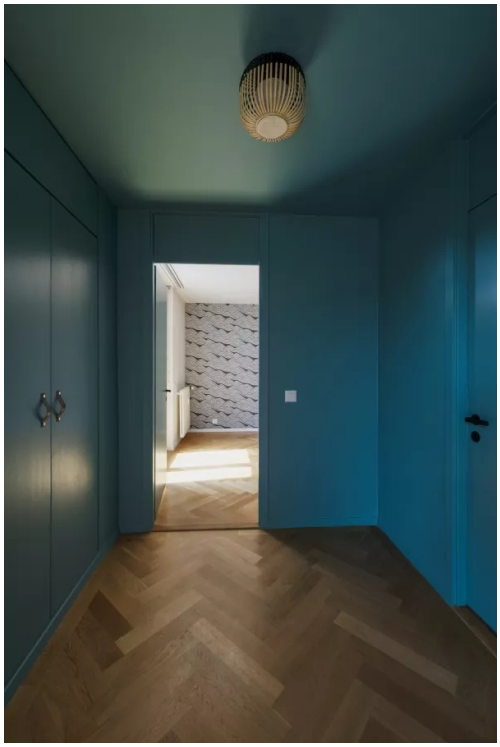

Transformation d'un appartement en duplex

- Date del progetto :gennaio 2019 - dicembre 2019
- Luogo : Pully
- Funzione : Chef de projet
- Committente : privé
- Azienda : Kerstin Kohler Architecture
- Programma(i) : Abitazione

Rénovation entière d’un appartement en duplex, réfection de 3 salles de bains, pose carrelages, installation d’une nouvelle cuisine, création d’une buanderie, pose parquet,

installation d’une cheminée, plâtrerie et peintures, électricité, menuiserie, sanitaire et chauffage

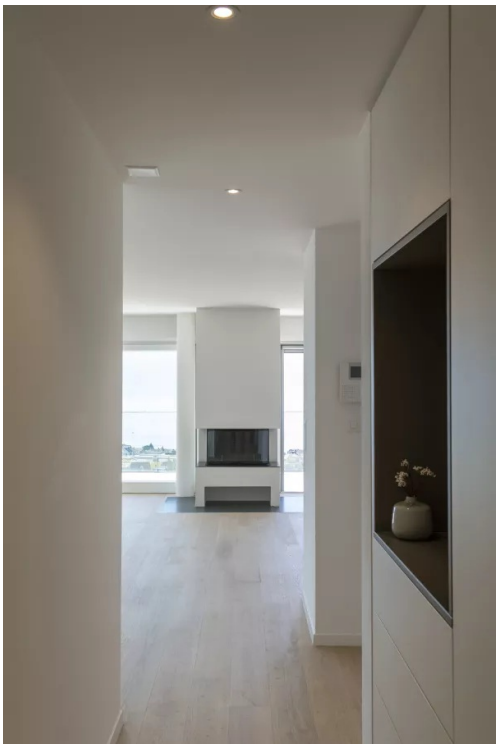

Chalet Grächen

- Date del progetto :gennaio 2019 - ottobre 2019
- Luogo : Grächen
- Funzione : Chef de projet
- Committente : privé
- Azienda : Kerstin Kohler Architecture
- Programma(i) : Abitazione

Rénovation intérieure d’un chalet, installation d’une nouvelle cuisine, pose parquet, peintures, électricité, menuiserie sur mesure, installation d'un poêle-à-pellets

```
netzwerk frau und sia
réseau femme et sia
rete donna e sia
network woman and sia
```