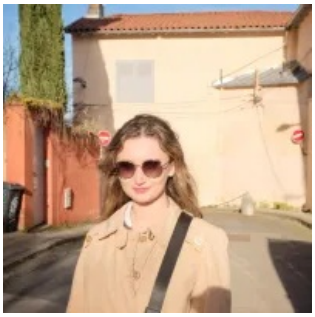

BS

Marta Wróblewska

ARCHITEKTIN
SILVIA GMÜR RETO GMÜR ARCHITEKTEN

DEUTSCH, ENGLISCH, SPANISCH, POLNISCH

LAUFBAHN

AUSBILDUNG

OKTOBER 2013 - FEBRUAR 2020

MSc. Ing. Architektin
TU Breslau
Breslau, Polen