sia NETWORK OF WOMEN



VD

Priscille Biolley

ASSOCIÉE CHEZ BIOLLEY POLLINI ARCHITECTES SÀRL

ARCHITECTE EPFZ SIA

FRANÇAIS, ALLEMAND, ANGLAIS, ITALIEN

MAIL@BIOLLEYPOLLINI.CH

021 624 43 21

HTTPS://WWW.BIOLLEYPOLLINI.CH/

PARCOURS

JURY

JANVIER 2024 - AUJOURD'HUI

Concours et mandats d'études parallèles

Membre du jury professionnel - du collège d'experts

Habitation - Enseignement, formation et recherche - Justice et police - Commerce et administration

JUILLET 2013 - AUJOURD'HUI

biolley pollini architectes sàrl

Lausanne

Architecte Fondatrice

FÉVRIER 2011 - JUIN 2013

GD Architectes

Neuchâtel

Architecte

SEPTEMBRE 2010 - JUIN 2013

Priscille Biolley architecte
Zürich
Architecte indépendante

AOÛT 2008 - AOÛT 2010

Bétrix Consolascio Architekten
Zürich
Architecte

FORMATION

SEPTEMBRE 2006 - JUILLET 2008

MSc Architektur ETH
ETH Zürich
Zürich

FORMATION

SEPTEMBRE 2002 - AOÛT 2006

BSc Architecture EPF
EPF Lausanne
Lausanne

PROJETS

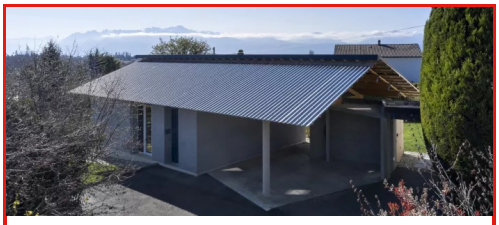

Création d'un studio de yoga
Sports et loisirs, Denges

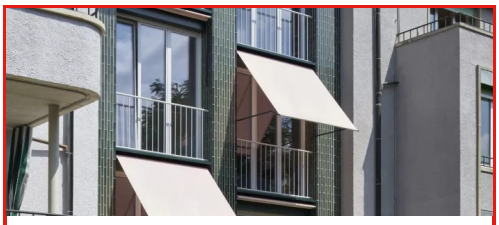

Entre-deux
Habitation, Lausanne

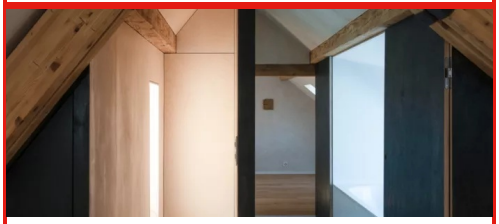

Rénovation d'une maison vigneronne
Habitation, Concise

PUBLICATIONS

Petit guide de l'indépendant en 10 étapes
2015, SIA Vaud
co-auteurs, Germain Brisson et Nathalie Caracas

Création d'un studio de yoga

- Dates du projet :février 2022 - août 2024
- Lieu : Denges
- Fonction : Architecte
- Entreprise : biolley pollini architectes sàrl
- Programme(s) : Sports et loisirs

Située dans un quartier pavillonnaire, l’extension d’une villa des années 60 accueille une salle de thérapie qui pourra être transformée dans le futur en logement de 3 pièces. Un couvert remplace l’ancien garage, devenu trop exigu pour les véhicules actuels. La mitoyenneté imposée par le règlement de zone est respectée grâce à la conservation partielle du garage et du couvert d’entrée, assurant ainsi la continuité entre les interventions.

Une toiture unique associe un bâtiment en briques monolithiques isolantes à l’espace de stationnement. Quatre grandes fenêtres s’ouvrent sur le jardin, tandis qu’une bande technique intégrant un sas d’entrée, une salle de bain et une kitchenette complète le plan carré. Cette organisation libère un grand espace flexible, facilitant sa reconversion future en logement. L’usage de briques monolithiques apparentes crépies à la chaux, de bois, de béton et de tôle ondulée confère au projet une identité sobre et constructive, tout en maîtrisant le budget.







Entre-deux

- Dates du projet :octobre 2017 - mars 2021
- Lieu : Lausanne
- Fonction : Architecte
- Maître d'ouvrage : privé
- Entreprise : biolley pollini architectes sàrl + M–AP architectes
- Programme(s) : Habitation

Dans un quartier de logements des années 30, installé au pied du parc de Valency, le règlement offrait exceptionnellement le droit de construire entre deux immeubles. Le projet tire parti de cette opportunité pour densifier les parcelles et offrir une plus grande flexibilité aux habitants.

Le projet est l’occasion d’une rénovation lourde et de multiples transformations notamment en toiture. Néanmoins, depuis l’extérieur, il prend la forme discrète d’un petit bâtiment autonome inséré entre les deux immeubles d’origine. De l’intérieur, il propose des réponses typologiques variées en étendant les logements existants ou en en créant de nouveau.

D’un côté, les trois appartements d’origine gagnent chacun de nouvelles surfaces dans

l’extension, de l’autre, un appartement singulier s’articule sur quatre étages pour offrir une typologie « co-parentale». Cette typologie singulière se compose de deux appartements autonomes, reliés par une « suite enfants », attribuée selon les besoins à l’un ou à l’autre des appartements.

La matérialité de la façade cherche à préserver la lecture des volumes initiaux tout en offrant une identité claire à l’extension. Construite en bois et revêtue de terre cuite émaillée, la nouvelle façade s’insère dans le quartier en jouant avec les volumes et les reflets du contexte immédiat.

Tandis que l’expression extérieure cherche à offrir une identité commune et singulière au projet, les aménagements intérieurs sont l’occasion de nombreux jeux formels et matériels qui répondent à la variété des dispositifs spatiaux.







Rénovation d'une maison vigneronne

- Dates du projet :février 2019 - octobre 2020
- Lieu : Concise
- Fonction : Architecte
- Maître d'ouvrage : privé
- Entreprise : biolley pollini architectes sàrl + M–AP architectes
- Programme(s) : Habitation

Située en limite du vieux village de Concise, cette maison vigneronne du 19e siècle est caractérisée par sa forme allongée et irrégulière qui s’adapte à la topographie du lieu.

Le projet réorganise les espaces intérieurs autour d’un nouveau noyau central qui se déploie du 1er étage aux combles.

D’aspect autonome, constitué de grands panneaux de bois, il permet de moduler les pièces de la suite du dernier niveau.

Les travaux de rénovation ont été l’occasion d’assainir l’enveloppe du bâtiment et de mettre en valeur des éléments constructifs d’origine, comme l’escalier principal entre le rez-de chaussée et premier étage.

Une attention particulière a été apporté au choix de matériaux écologiques, comme des isolants naturels, des peintures minérales et des enduit à base de chaux.

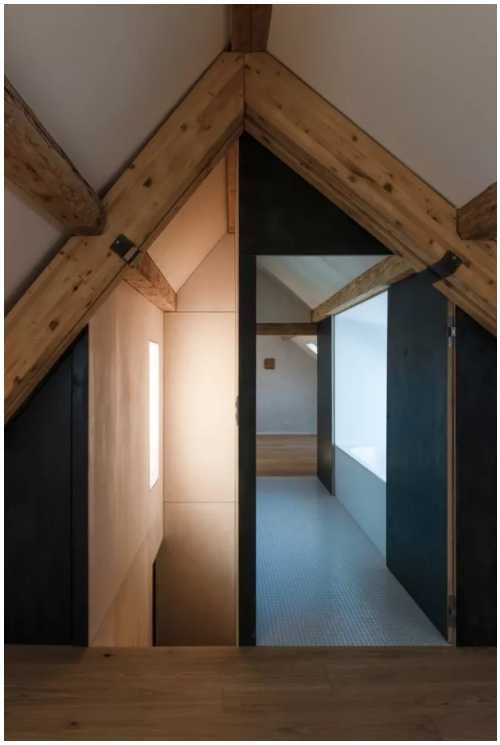



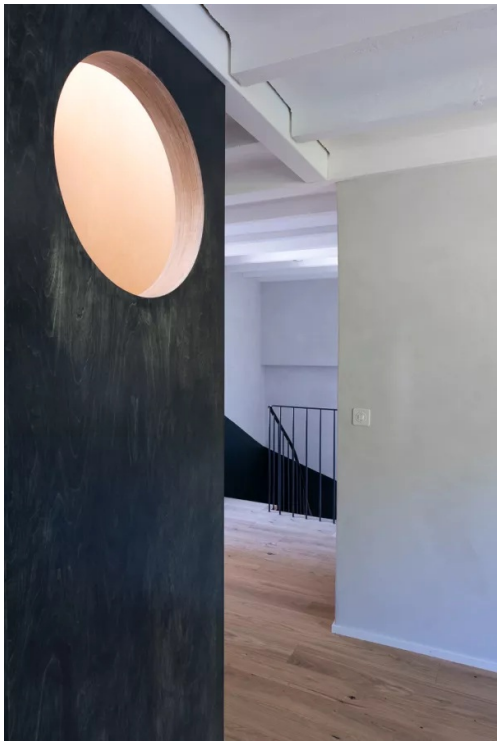

netzwerk frau und sia
réseau femme et sia
rete donna e sia
network woman and sia